

Zusammenklang von menschlicher Arbeit und Natur

Der Himmel, das Licht, die Farbe,
Architektur



Caspar David Friedrich
Der Mittag



Caspar David Friedrich
Gartenterrasse

Unterwellenborn Potenziale / wichtige Aspekte

Ländlicher Kontext/Natur

Kulturpalast

Industriedenkmal Maxhütte

Industrie/Stahlwerk → Arbeitsplätze

Belebung des Ortes

Überregionaler Anziehungspunkt

Kunst und Kultur

produktiver und interaktiver NutzGarten

Funktionen für unterschiedliche Nutzergruppen

Internatschule

Forschung

Relevanz der Nachbarschaft

Ein gemeinschaftliches und Generationen übergreifendes Zusammenleben

in der Nachbarschaft / soziale Durchmischung

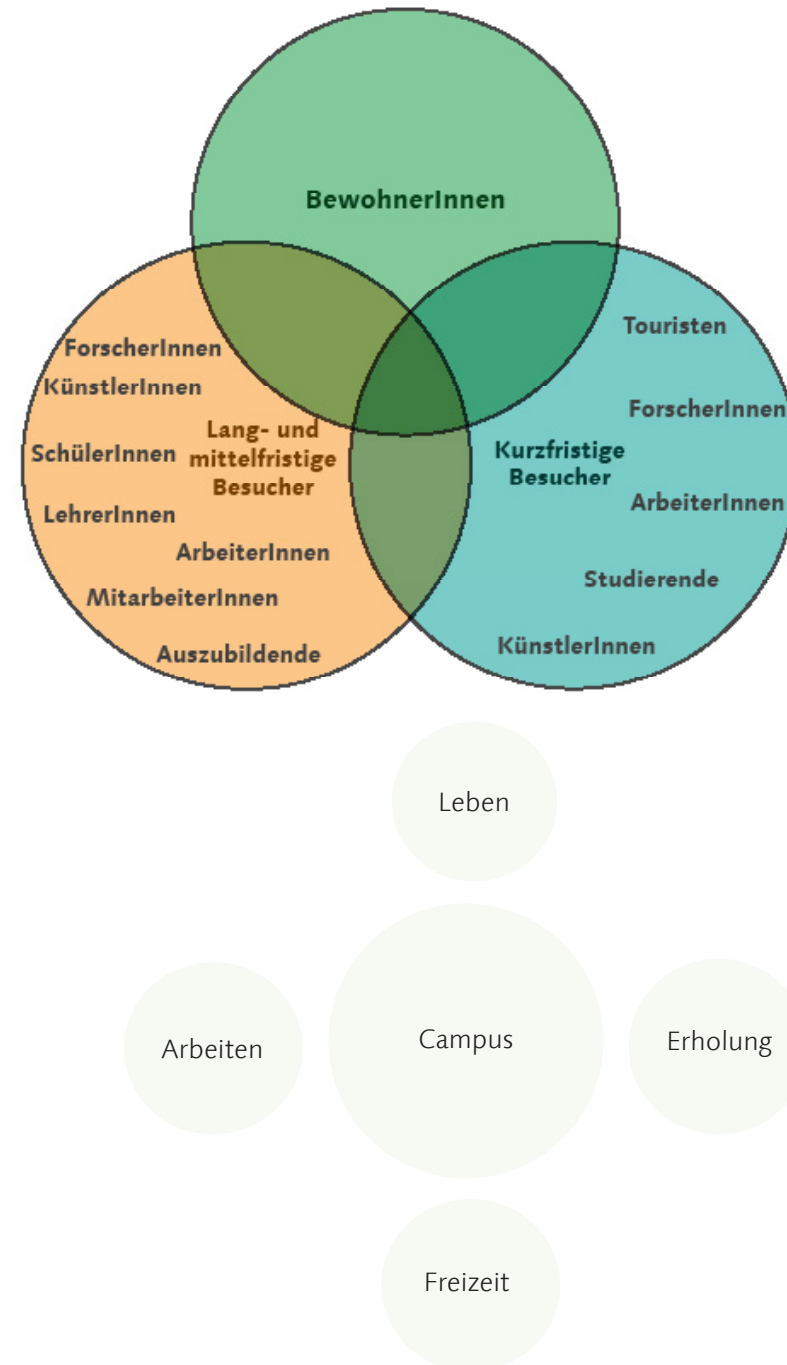

Sommerpalast

Mensa / Gaststätte

Berufsgymnasium



Kunsthof Maxhütte

Wohnenareal

Bauernhof

Marktplatz

UNTER.Wellen.Born to ?

Professur Baufornenlehre | Prof. DI DD Bernd Rudolf | Dr. Luise Nerlich
Fakultät Architektur und Urbanistik
Entwurfsverfasser: Vorname Nachname, Wintersemester 2020/21

Kulturpalast (Winterpalast)

ein Ort für darstellende Kunst

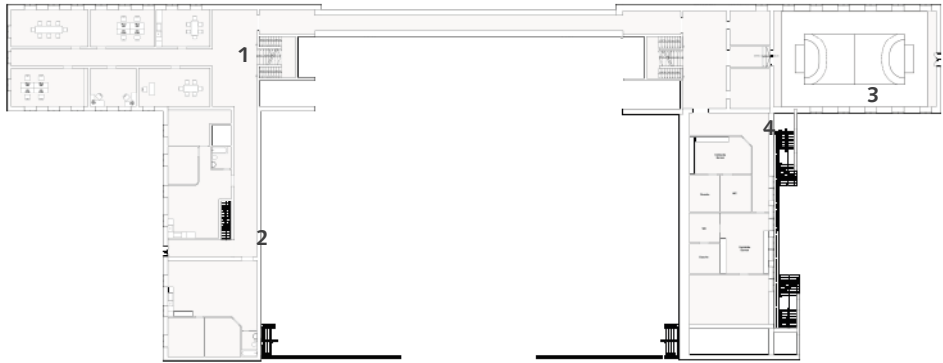

- 1 Verwaltung
- 2 Wohnen
- 3 Turnhalle
- 4 Umkleide/Dusche

UG

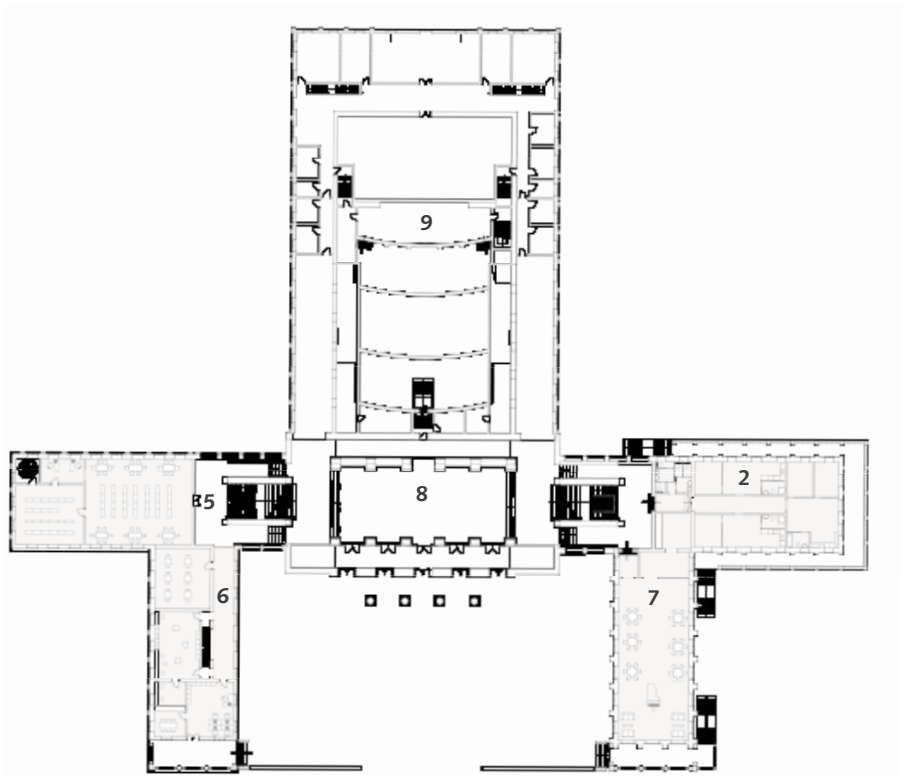

- 2 Wohnen
- 5 Bibliothek
- 6 Photolabor/Filmstudio
- 7 Cafe
- 8 Foyer
- 9 Unterbühne

EG

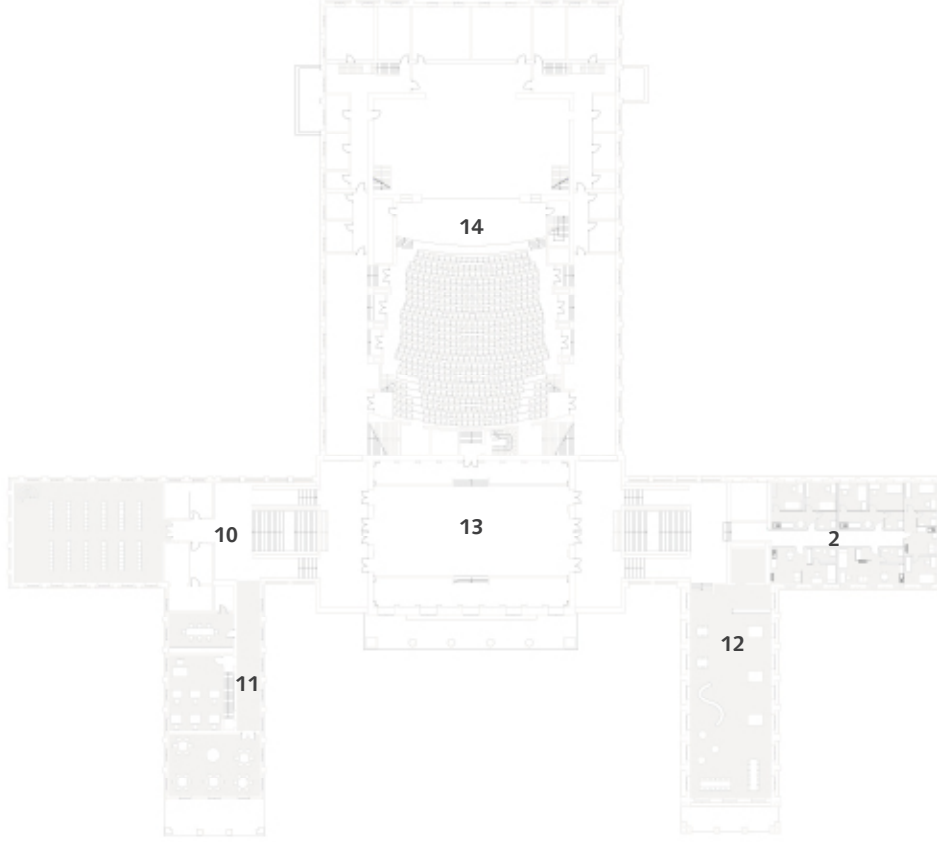

- 2 Wohnen
- 10 Auditorium
- 11 Tonstudio
Märchenaufführung
- 12 Spielraum / Instrumente
- 13 Ausstellung / Warteraum
- 14 Bühne
- OG

Hinter Mauern ein Paradies

ein Ort zur Erholung und Freizeit / Produktion

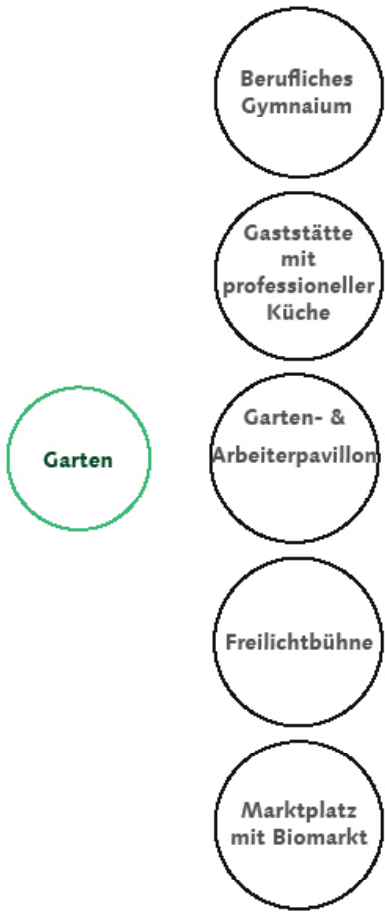

Narren hasten,
Kluge warten,
Weise gehen
in den Garten



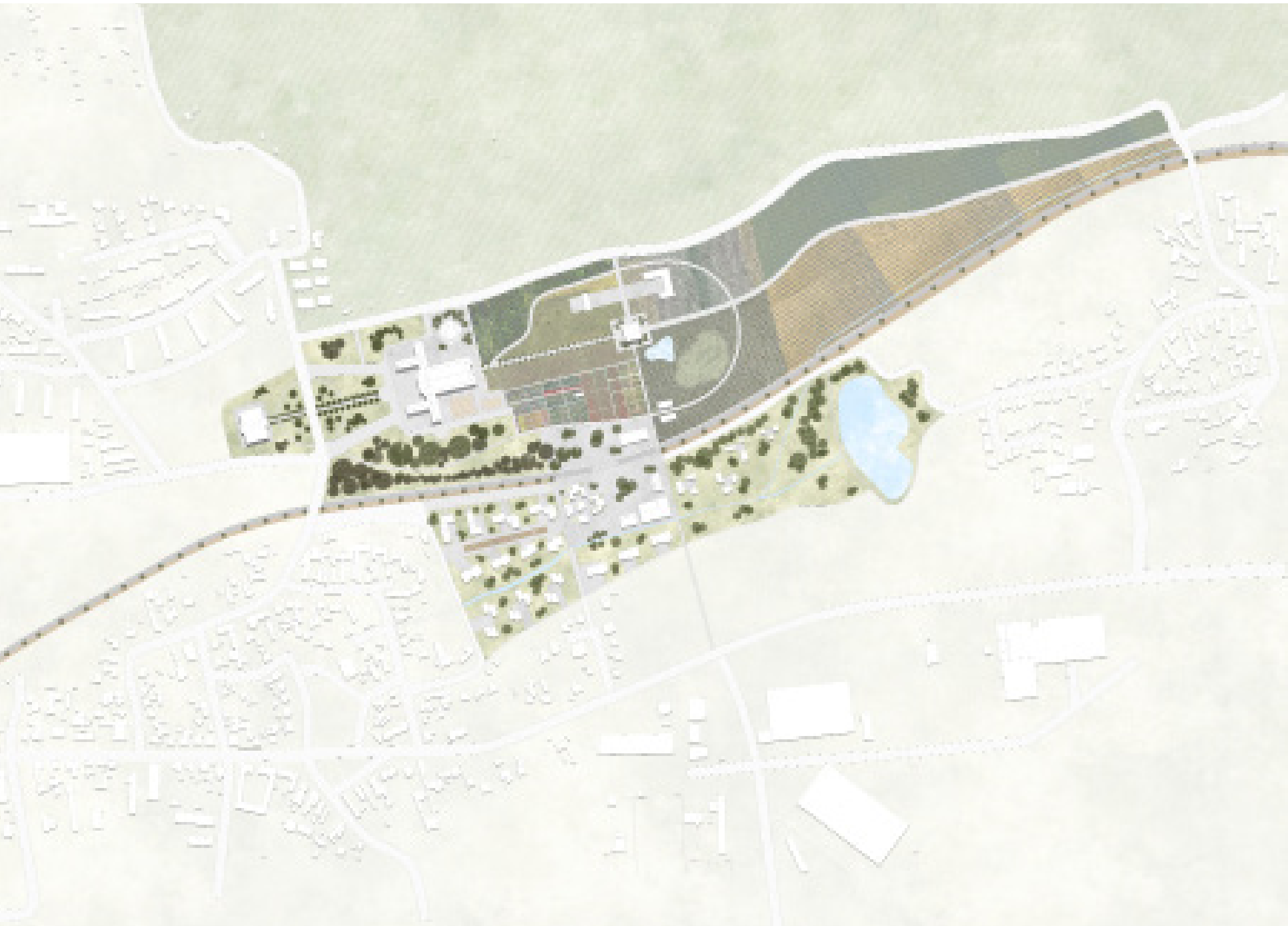

Lageplan ▲



Sitzbank und Blumenbeete

Sitzbank und Schaukel

Mauer mit Loch (interaktiv für Kinder)

Durchsichtige Mauer / Kletterpflanze

Laubengang mit Sitzbank und Obstbäumen

Integrierter Platz in Garten mit Sitzbank und Obstbäumen

Gartengrenzen, Interaktive Mauer an der Nordseite

UNTER.Wellen.Born to ?

Professur Baufornenlehre | Prof. DI DD Bernd Rudolf | Dr. Luise Nerlich
Fakultät Architektur und Urbanistik
Entwurfsverfasser: Vorname Nachname, Wintersemester 2020/21

Sommerpalast

ein Ort zur Forschung

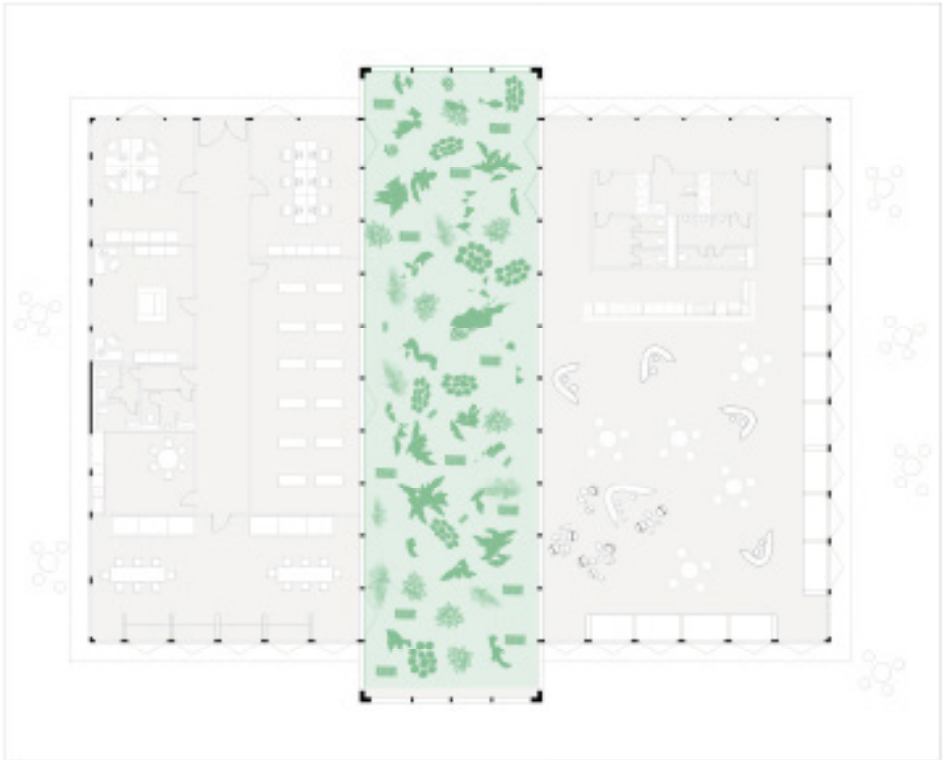

Grundriss Sommerpalast

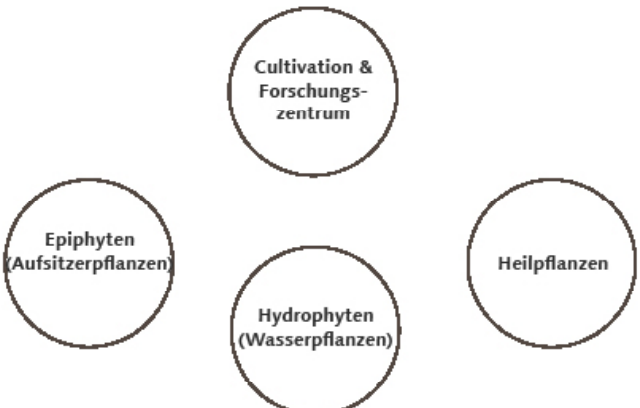
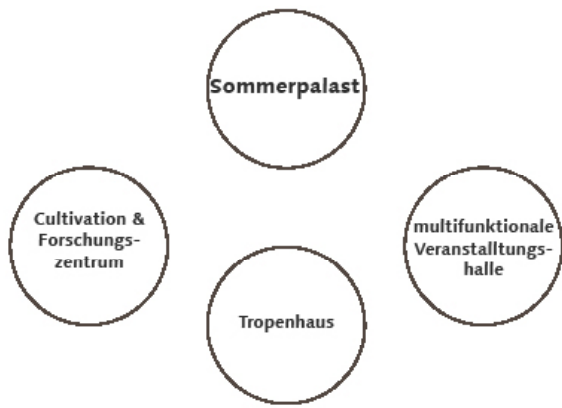

Leben und Lernen

gemeinschaftliches Zusammenleben

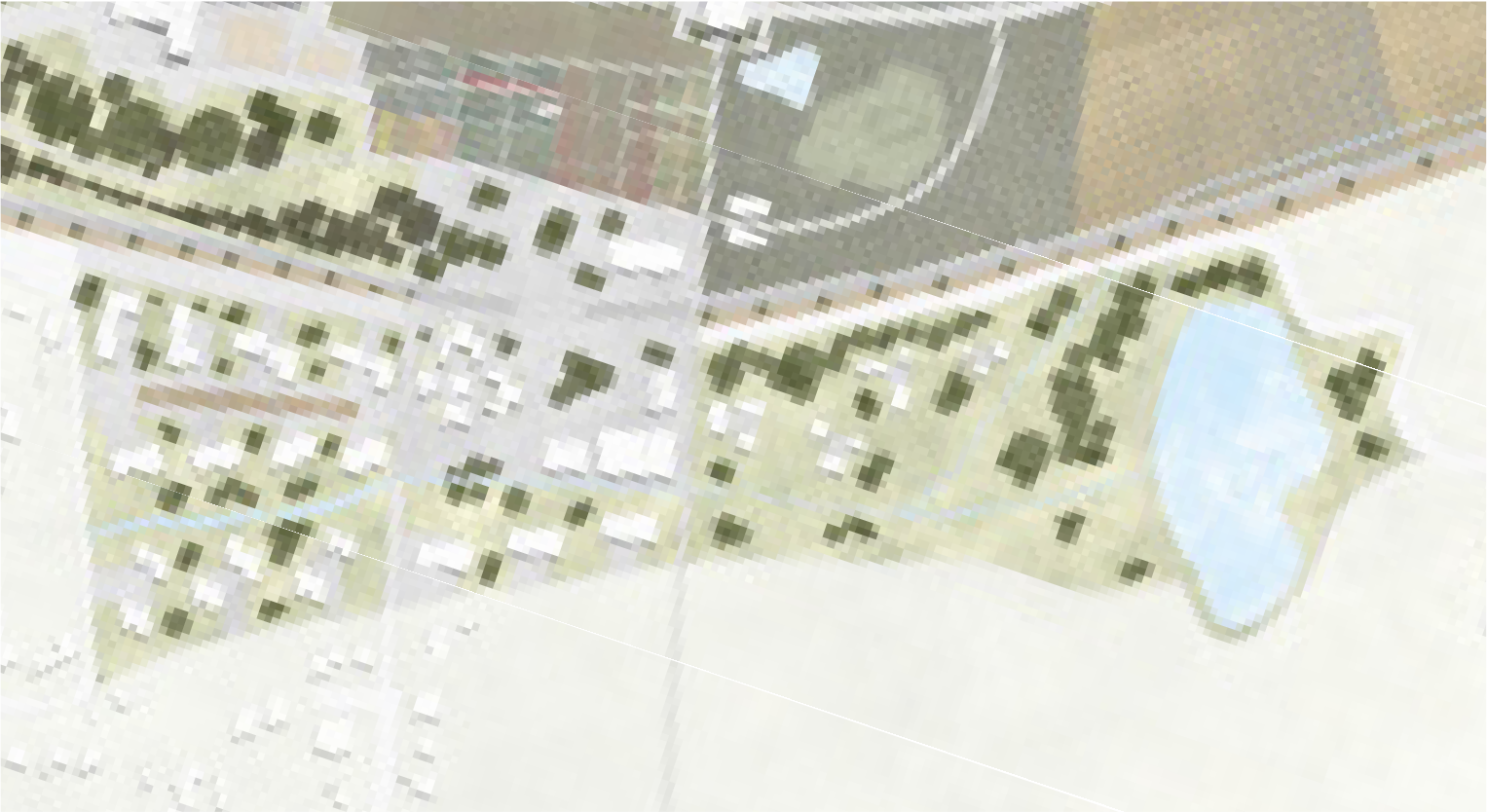

Familienhäuser mit einem gemeinsamen Gewächshaus

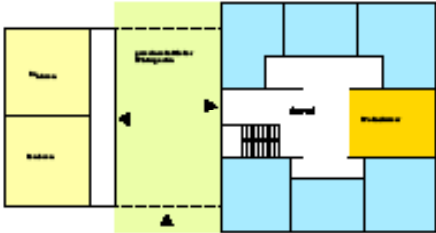

Senioren & Jugend mit einem gemeinsamen Wintergarten

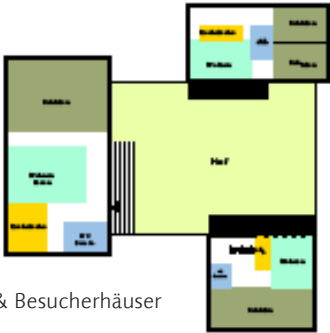

Ferien- & Besucherhäuser mit Hof

Nachbarschaftsarten

Wohnen für SchülerInnen

zusammen leben und lernen

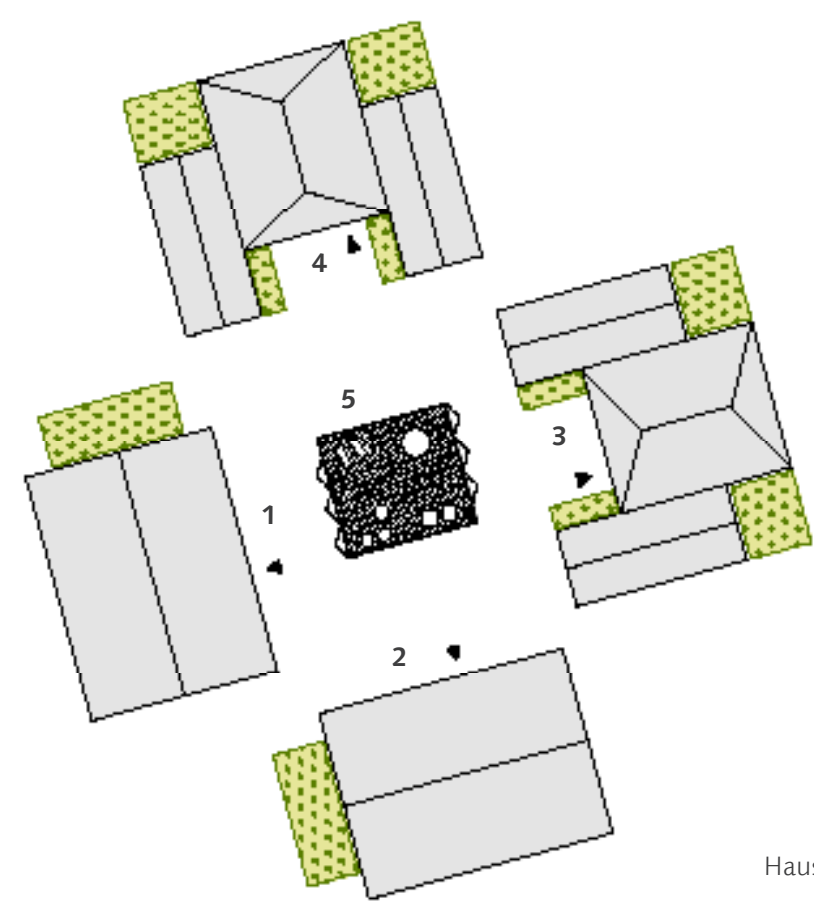

Lageplan 1:250 ▲

- Haus 1 EG Kindergarten
OG Schüler WGs
- Haus 2 EG Betreuer/Lehrer WGs
OG Schüler WGs
- Haus 3 Schüler WGs
- Haus 4 Schüler WGs
- Haus 5 gemeinschaftlicher Wintergarten

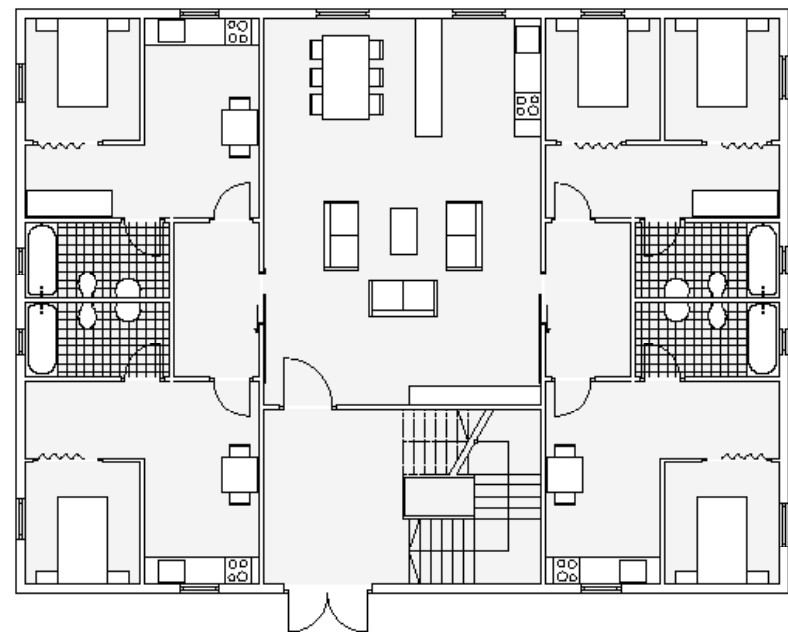

Haus 2
Grundriss EG

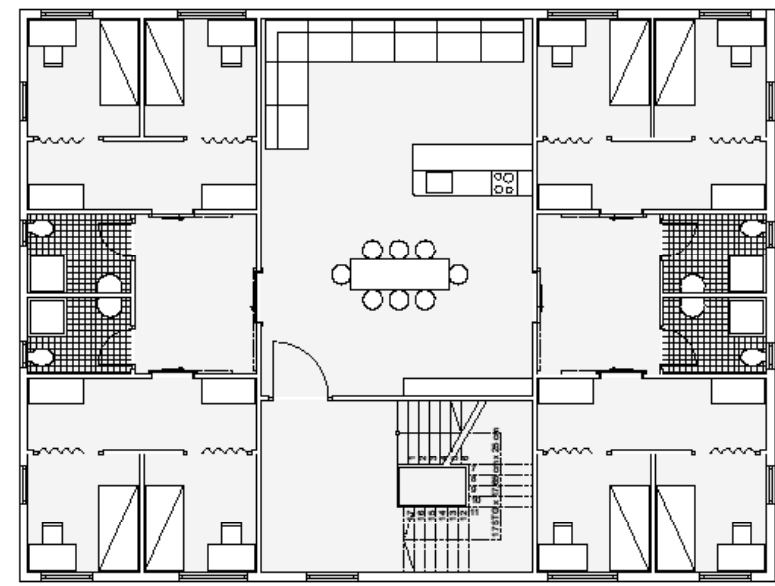

Haus 2
Grundriss OG

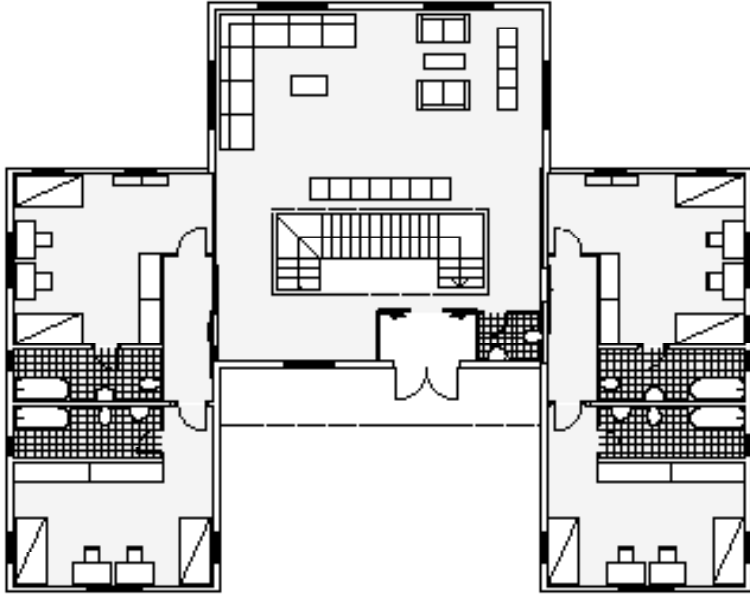

Haus 4, EG

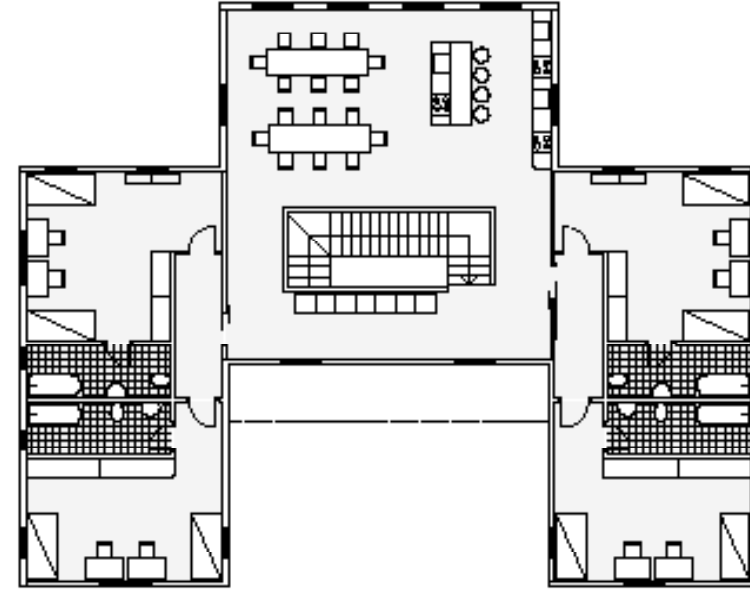

Haus 4, 1.OG

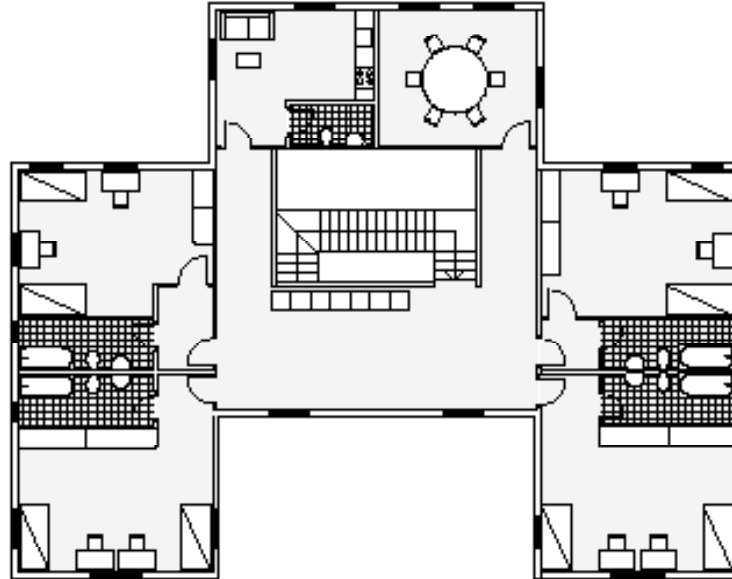

Haus 4, 2. OG

UNTER.Wellen.Born to ?

Professur Baufornenlehre | Prof. DI DD Bernd Rudolf | Dr. Luise Nerlich
Fakultät Architektur und Urbanistik
Entwurfsverfasser: Vorname Nachname, Wintersemester 2020/21

Material



Holz

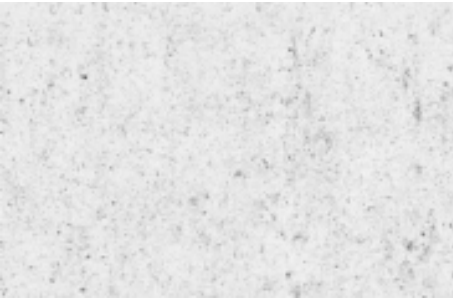

Beton

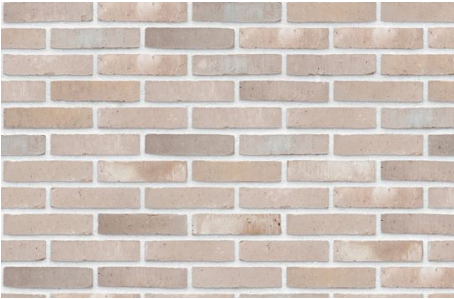

Backstein



Putz



Lernen und Erleben für Kinder auf dem Bauernhof und im Garten
Wo kommt unser Essen her?

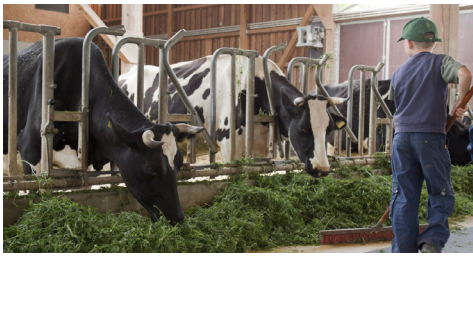



UNTER.Wellen.Born to ?

Kunsthof Maxhütte

ein Ort für bildende & angewandte Kunst
das Industriedenkmal aus 20. JH wird zum zeitgenössischen
Kunst- und Kulturzentrum
Nutzen des außergewöhnlichen Ambientes der Gasmaschinenzentrale
für außergewöhnlichen Ideen & Vorstellungen

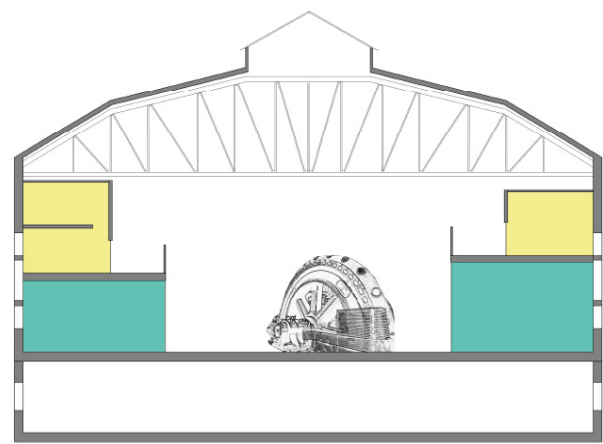

Nutzungskonzept

- Werkstätte/Ateliers
- Wohnen, Künstler & Studierende

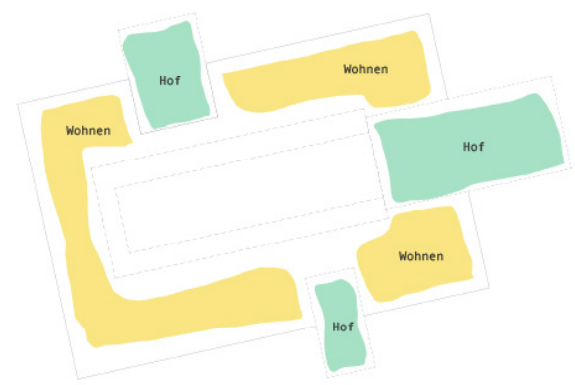
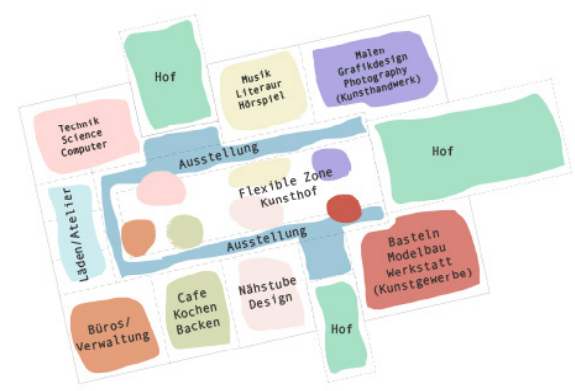

Referenzen



UNTER.Wellen.Born to ?

Professur Bauformenlehre | Prof. DI DD Bernd Rudolf | Dr. Luise Nerlich
Fakultät Architektur und Urbanistik
Entwurfsverfasser: Vorname Nachname, Wintersemester 2020/21

Bauhaus-Universität Weimar