

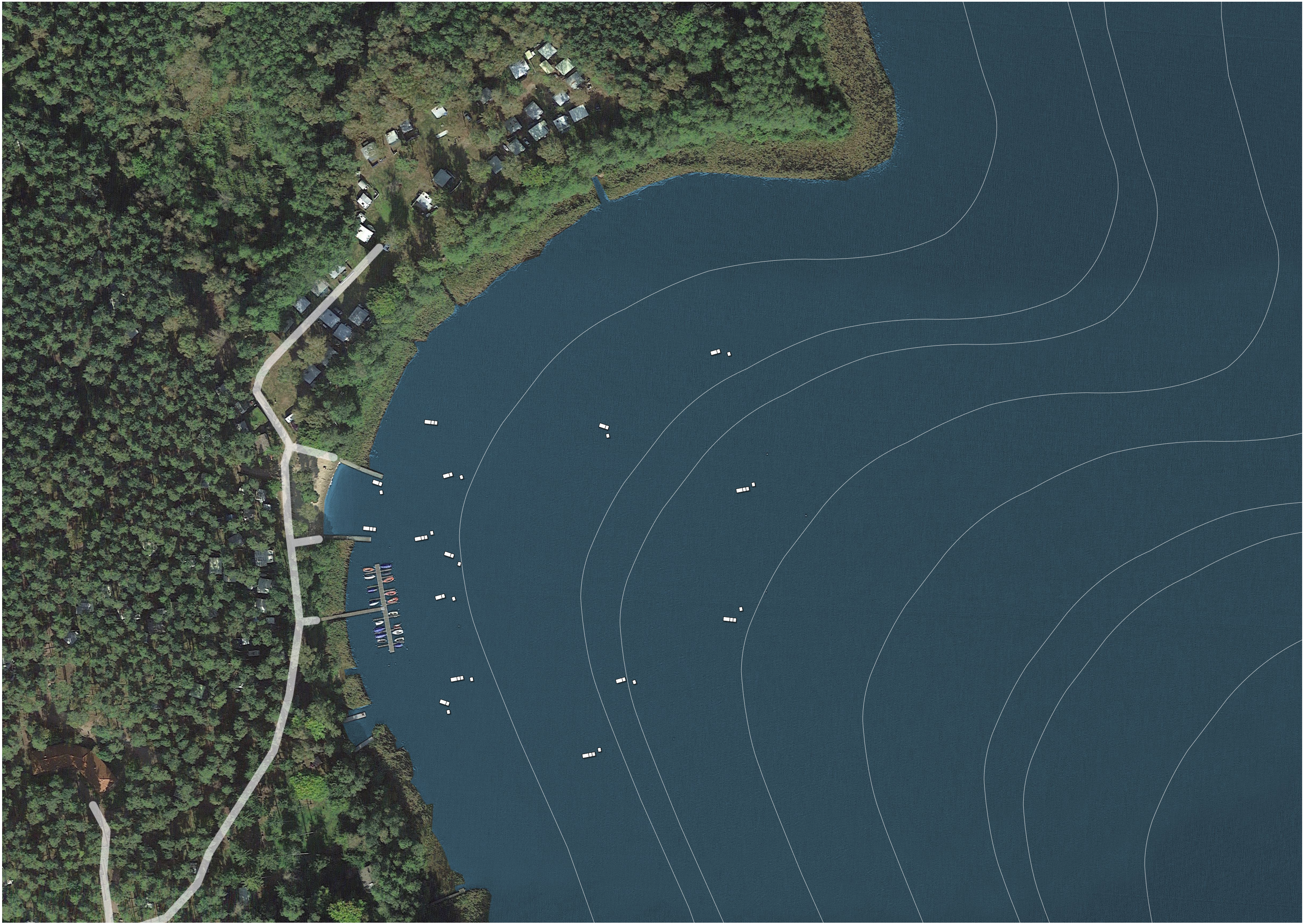

DAVID BEN SOHN

QUICK AND DIRTY - LEINEN LOS

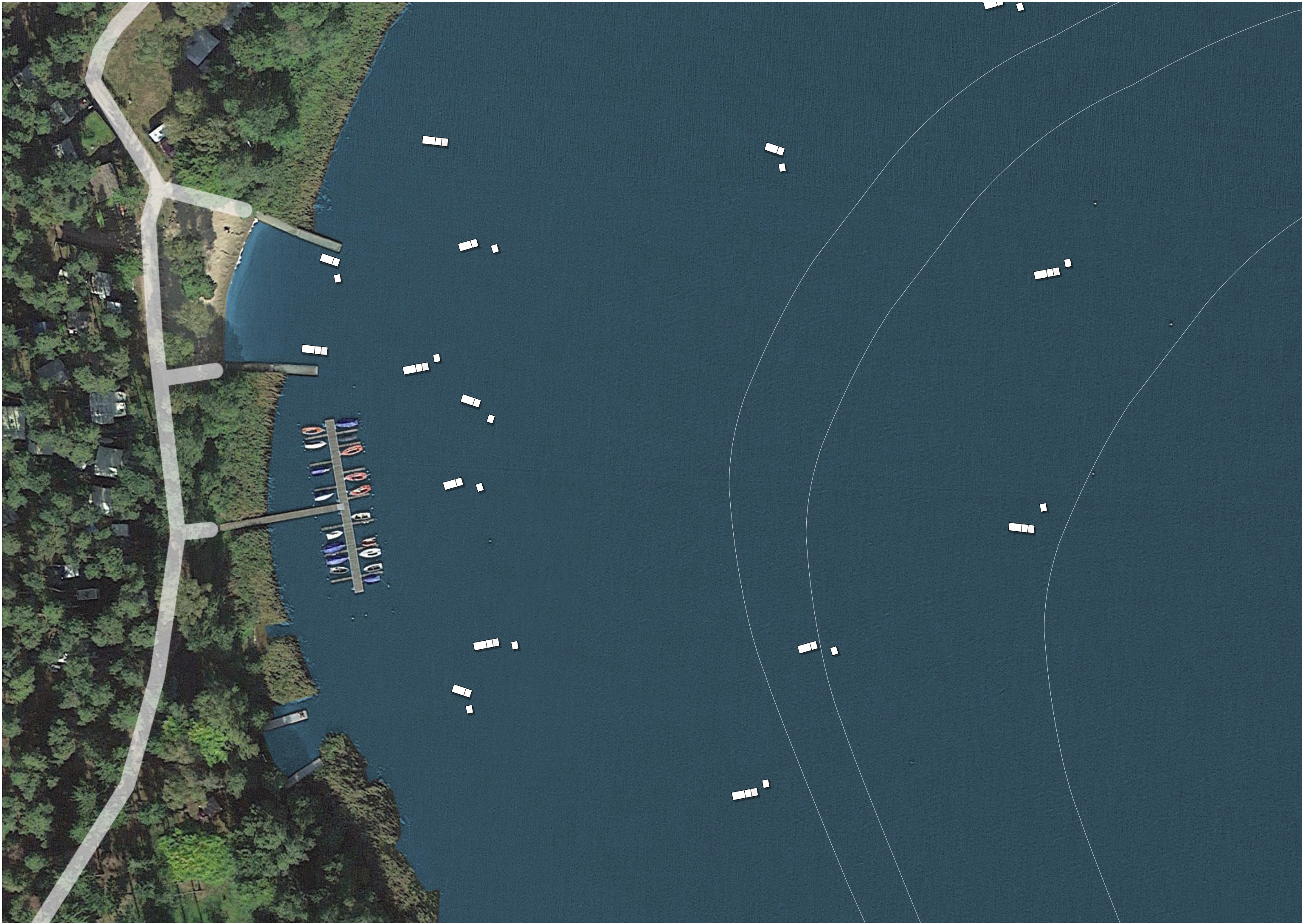



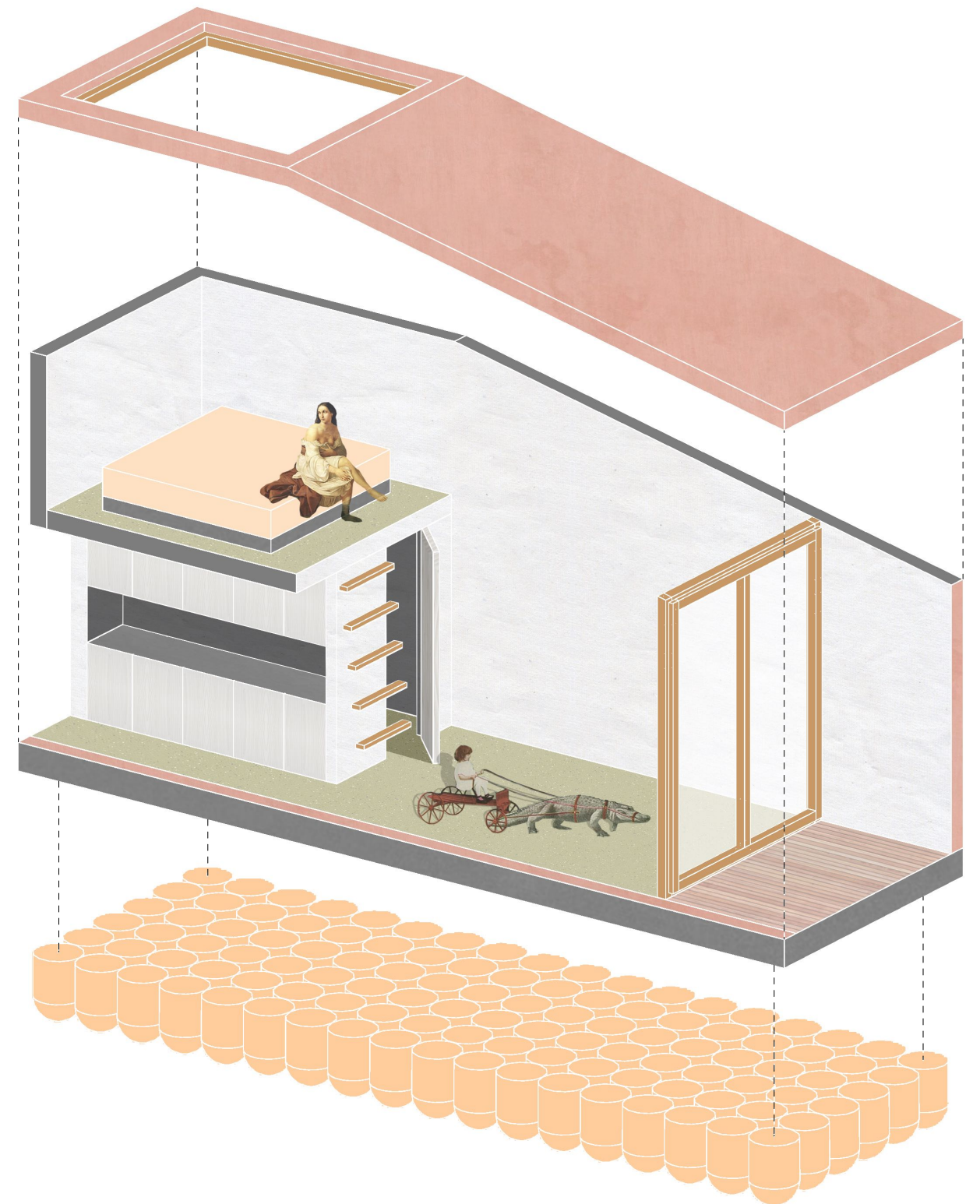
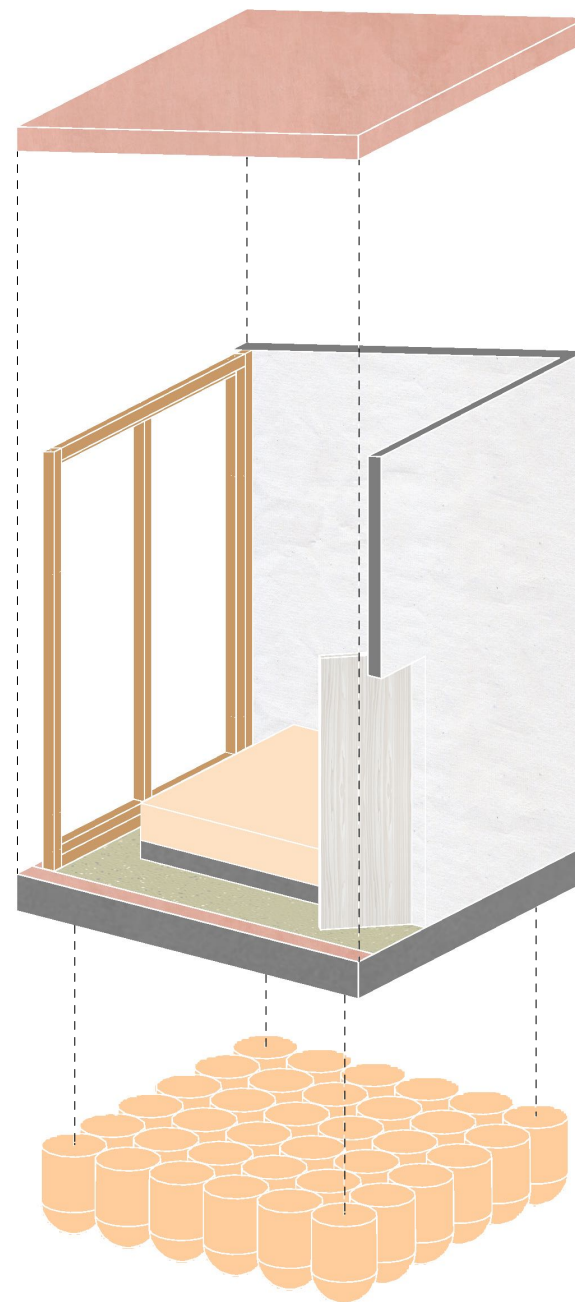
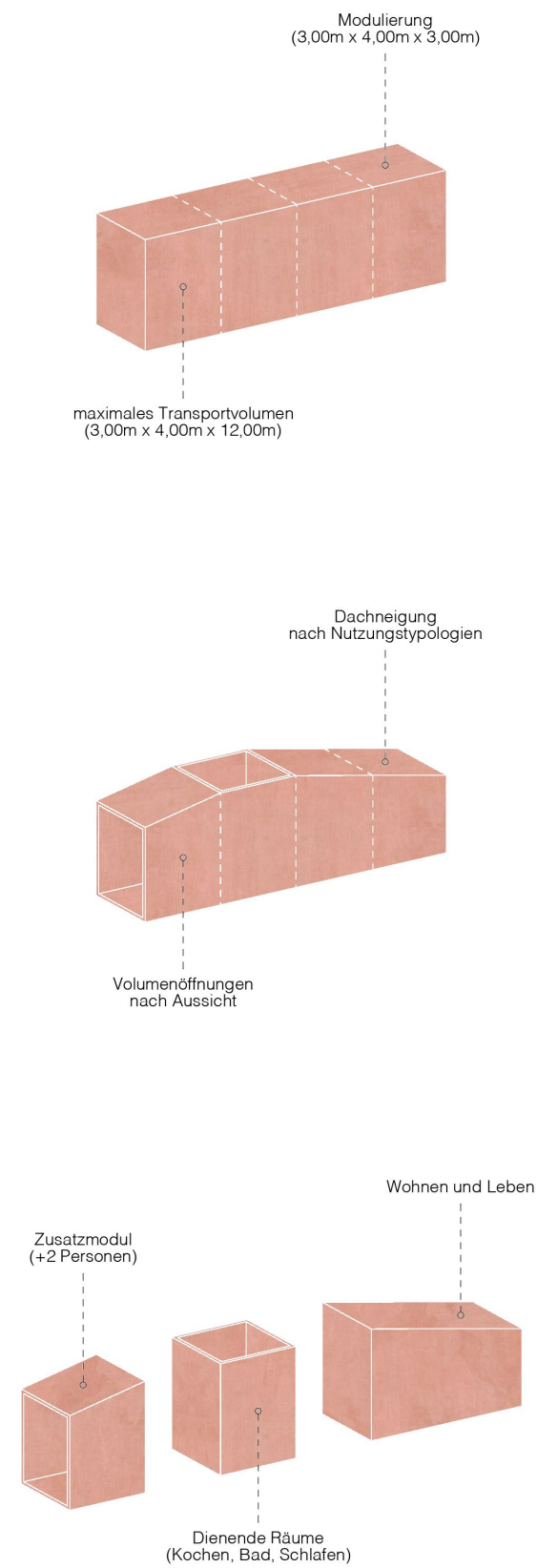

NUTZUNGSKONZEPT UND KONSTRUKTION

LÄNGSSCHNITT

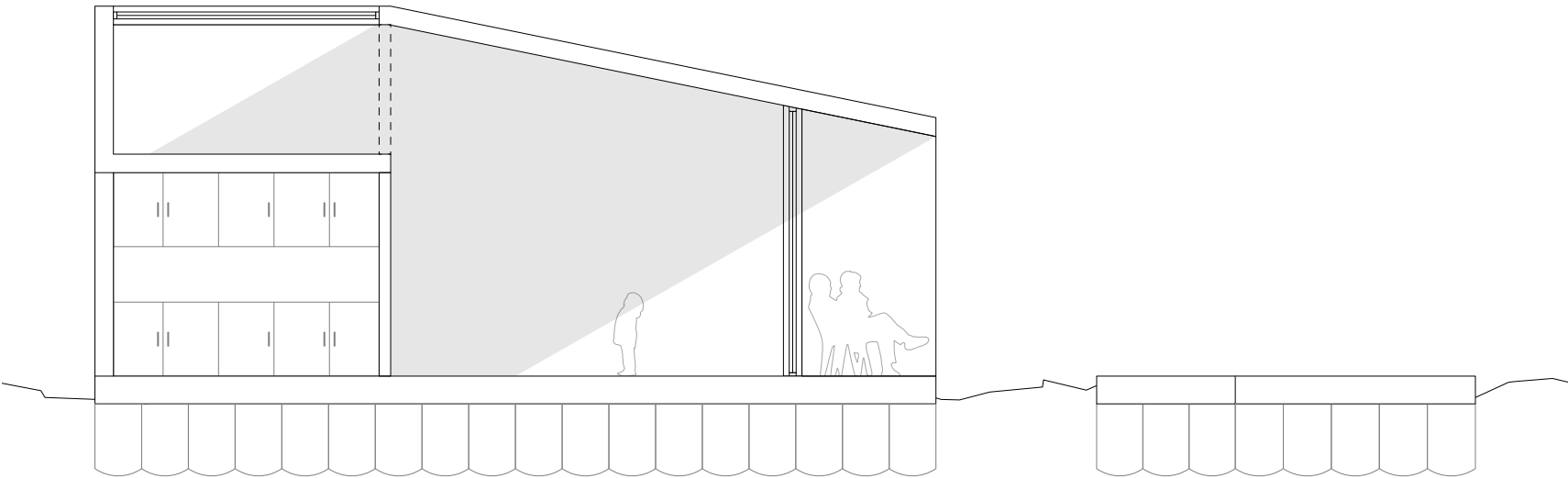

GRUNDRISS EBENE 0

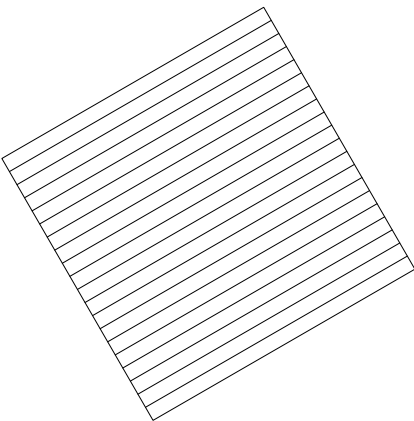
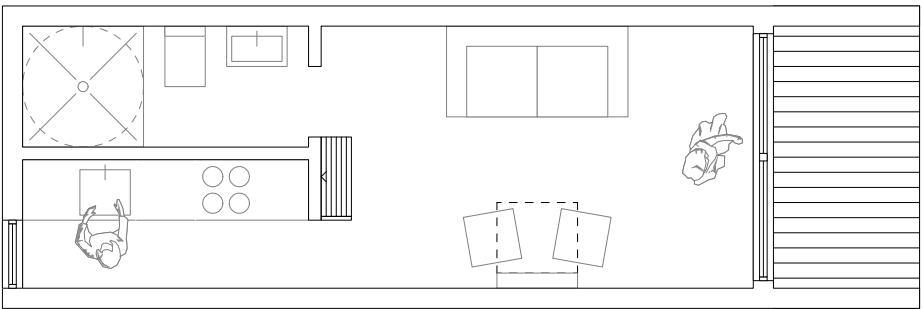

ANSICHTEN

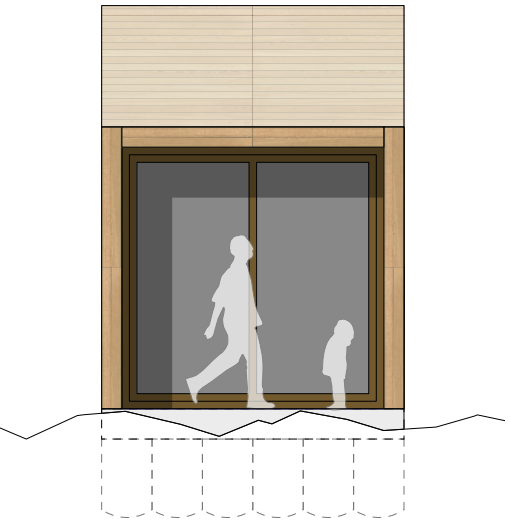
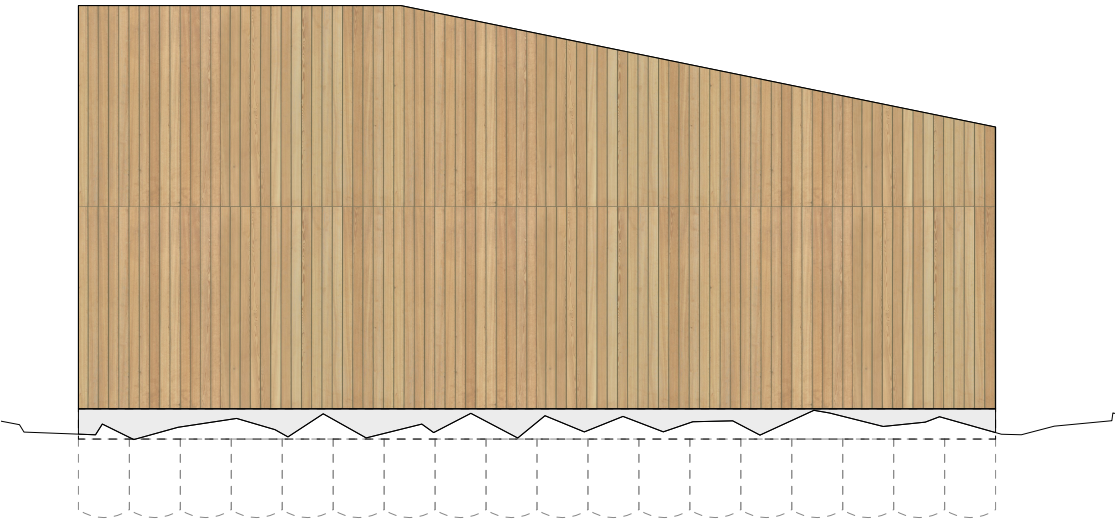
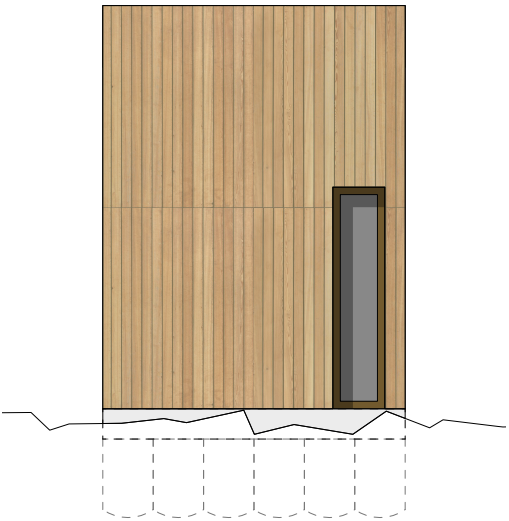

WOHNMODUL FÜR ZWEI PERSONEN

LÄNGSSCHNITT

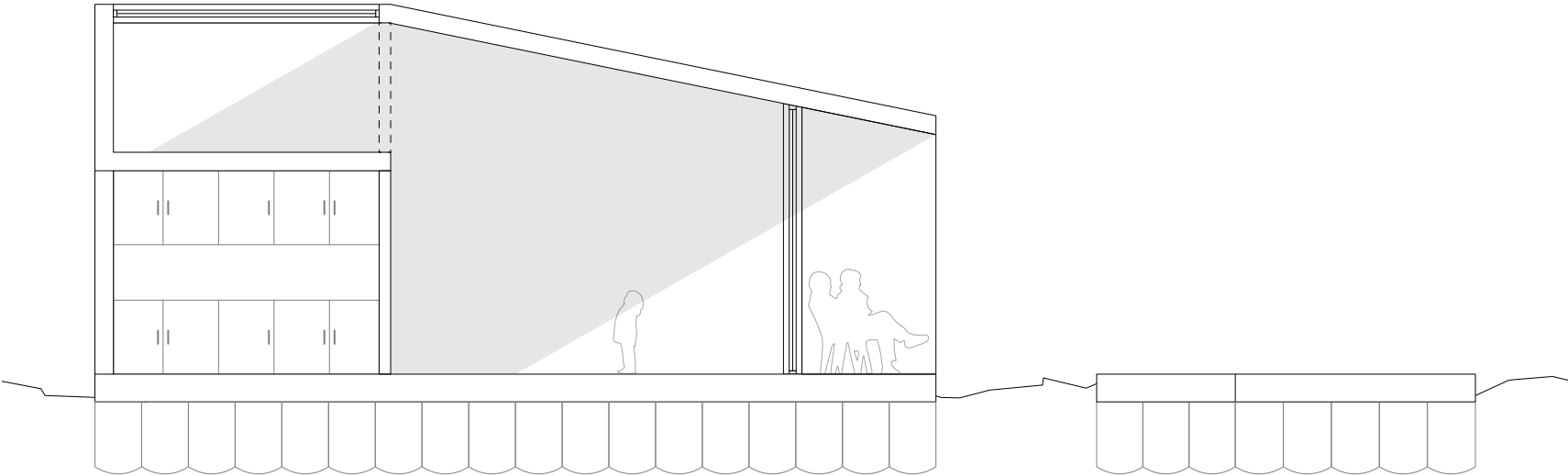

GRUNDRISS EBENE 1

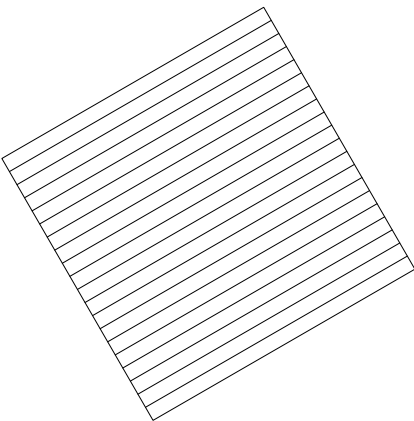
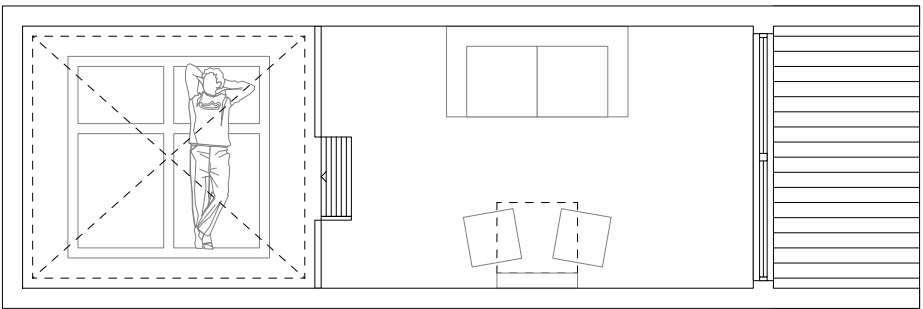

ANSICHTEN

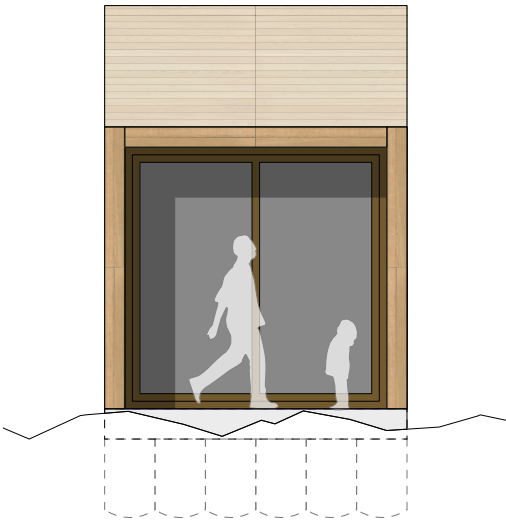
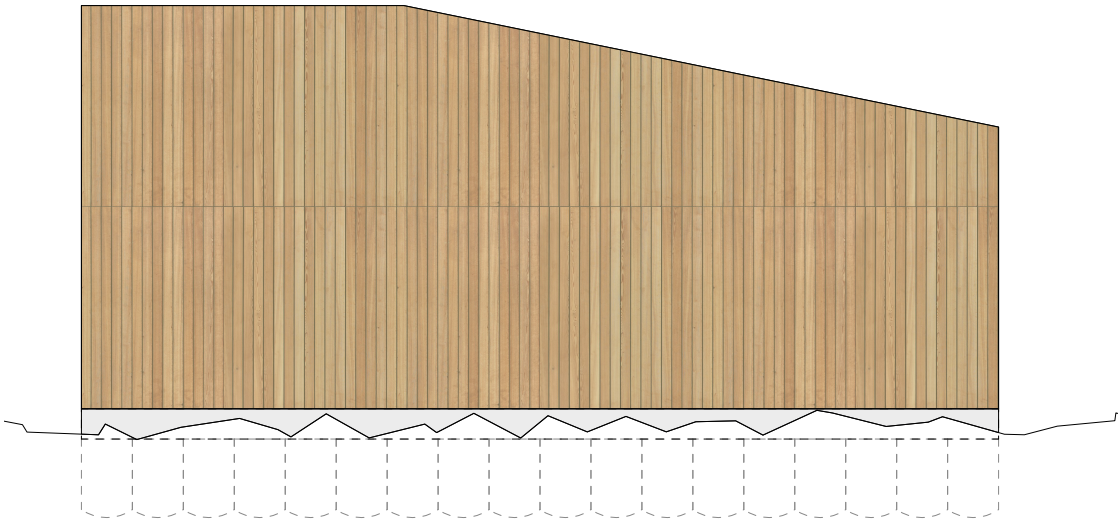
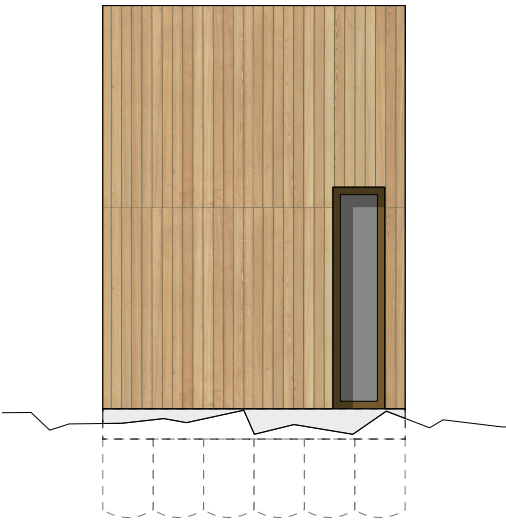

WOHNMODUL FÜR ZWEI PERSONEN

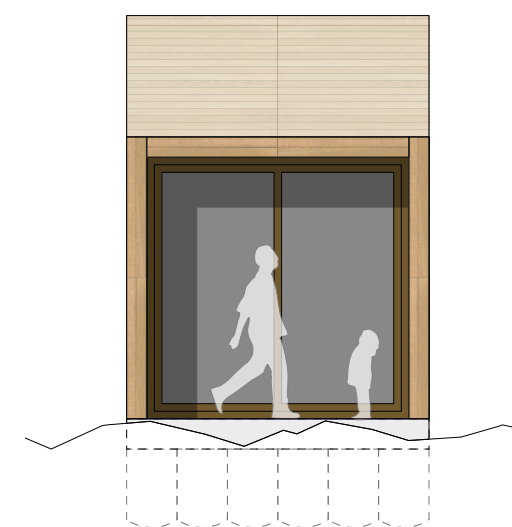
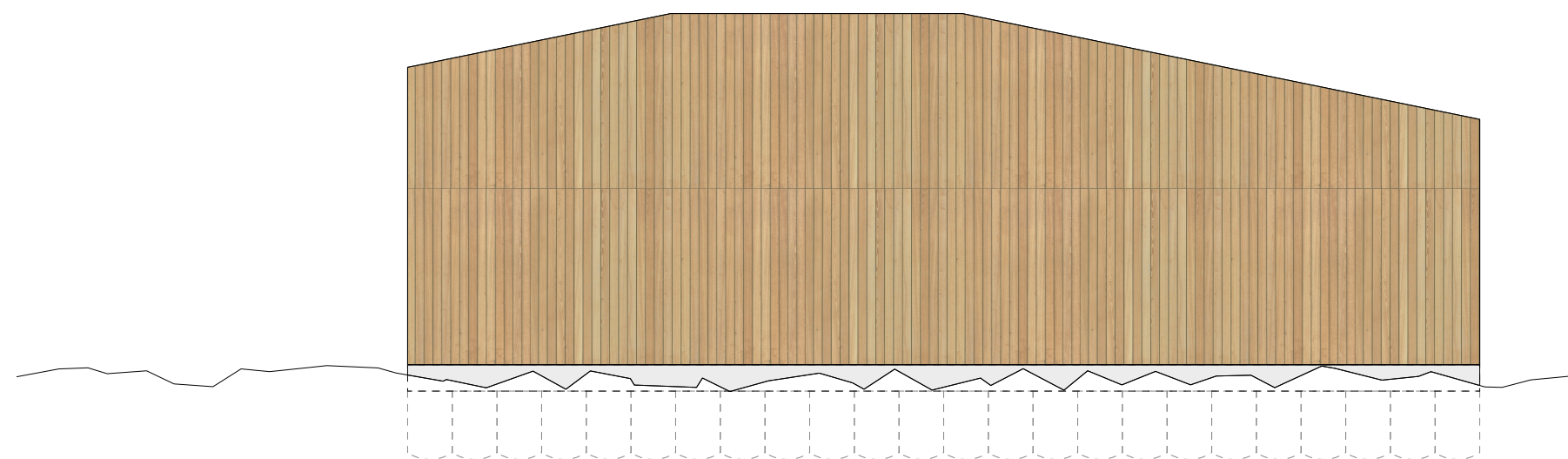
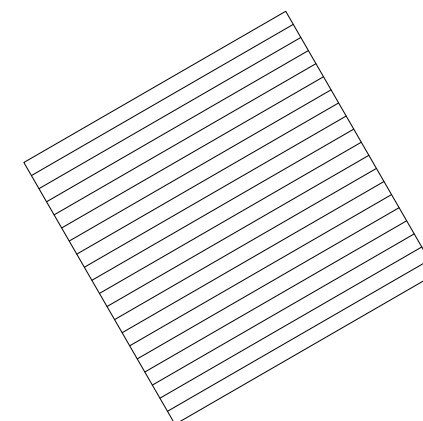
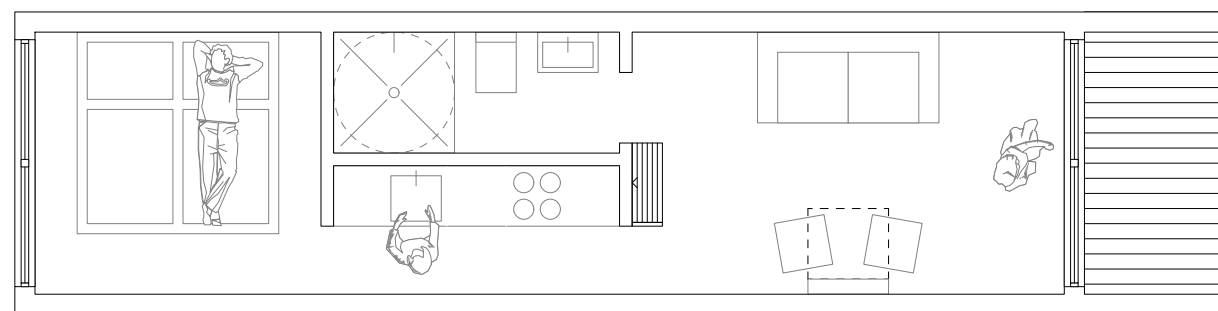
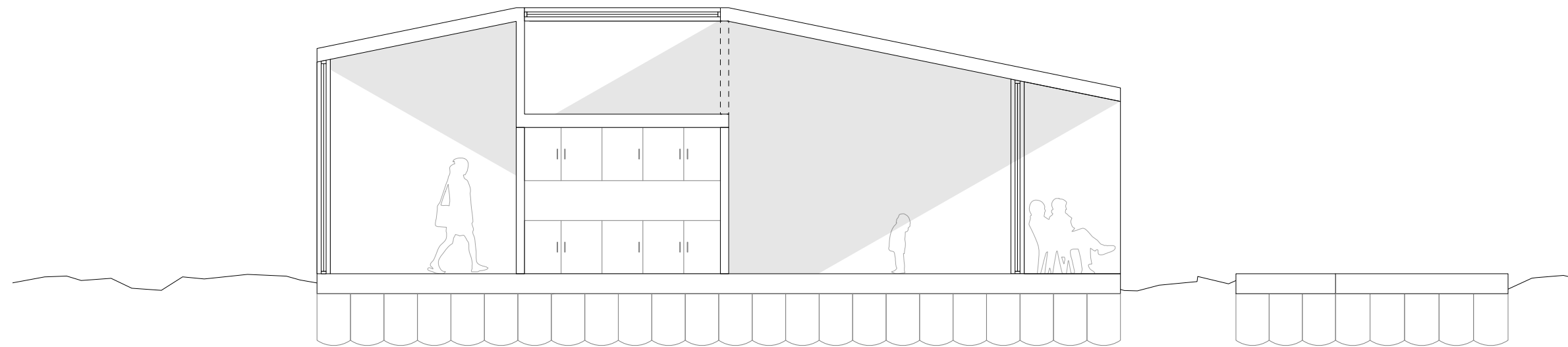

WOHNMODUL FÜR VIER PERSONEN



DAVID BEN SOHN

QUICK AND DIRTY - LEINEN LOS



QUICK AND DIRTY

DRITTER STREICH - SOMMER(WINTER)HAUS

DAVID BEN SOHN



RAUMPROGRAMM

(Raum)	(qm)
Wohnen	55,00
Schlafen (01)	15,00
Abstellraum	03,00
Technik	03,00
Bad (WC als Vorraum)	08,00
// optional im OG	
Galerie	18,00
Schlafen (02)	15,00
Schlafen (03)	15,00
GESAMT (zzgl. OG)	84,00
GESAMT	132,00

LAGEPLAN
M. 1.500



- 1 Wohnen
- 2 Schlafen (01)
- 3 Abstellraum
- 4 Technik
- 5 Bad/WC

GRUNDRISS ERDGESCHOSS
M. 1.100

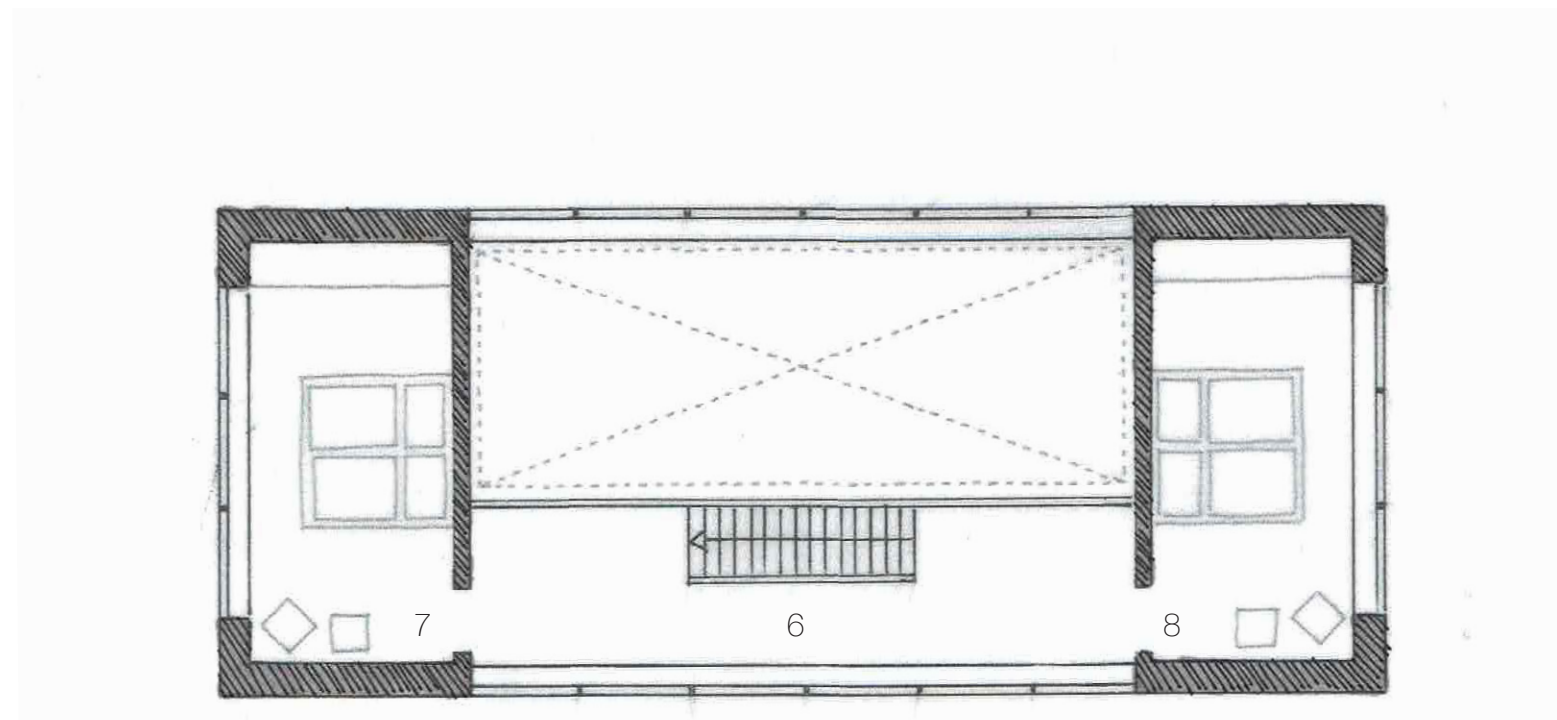

- 6 Galerie
- 7 Schlafen (02)
- 8 Schlafen (03)

GRUNDRISS OBERGESCHOSS (OPTIONAL)
M. 1.100

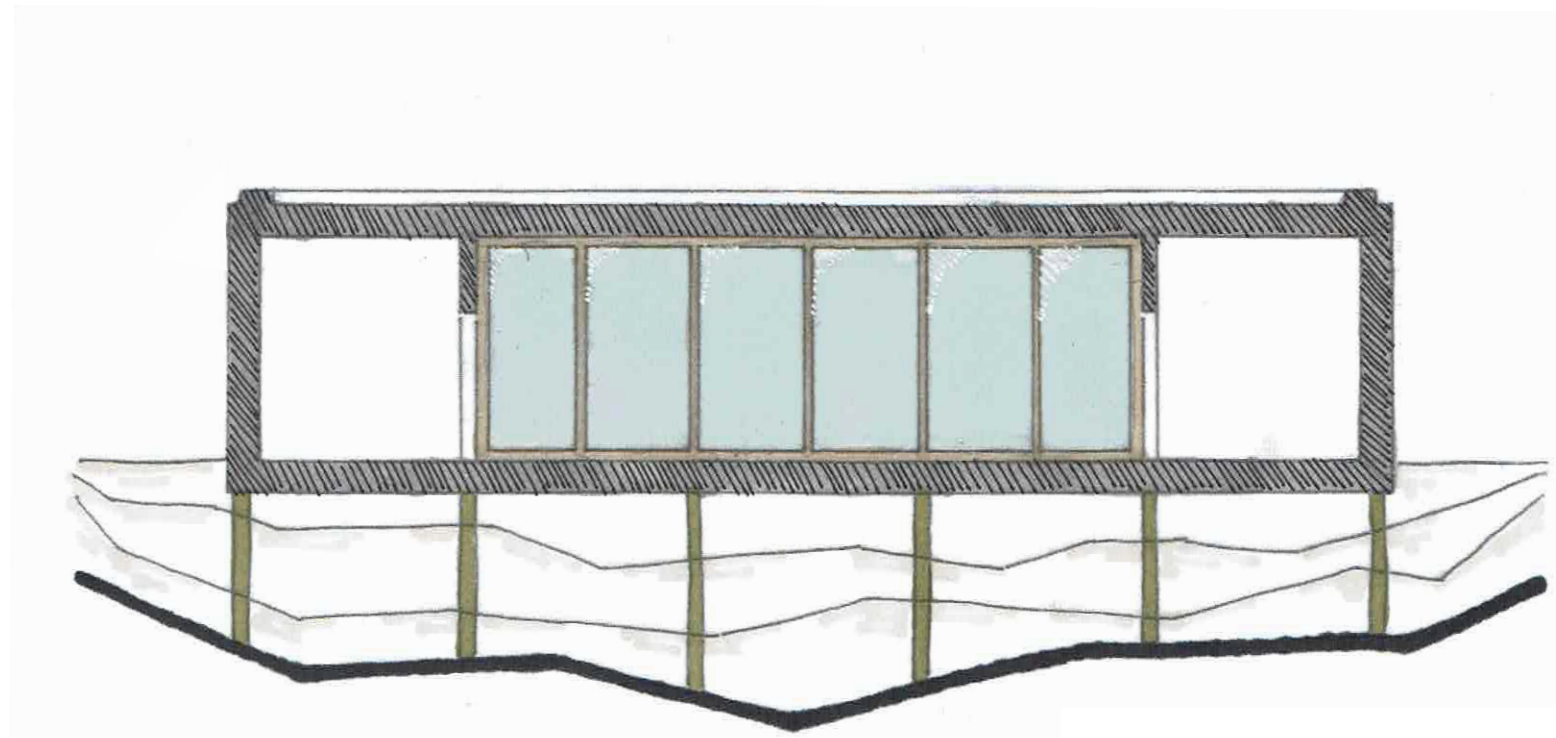

LÄNGSSCHNITT
M. 1.100

ANSICHT TERRASSE
M. 1.100

ANSICHT STIRNSEITE
M. 1.100

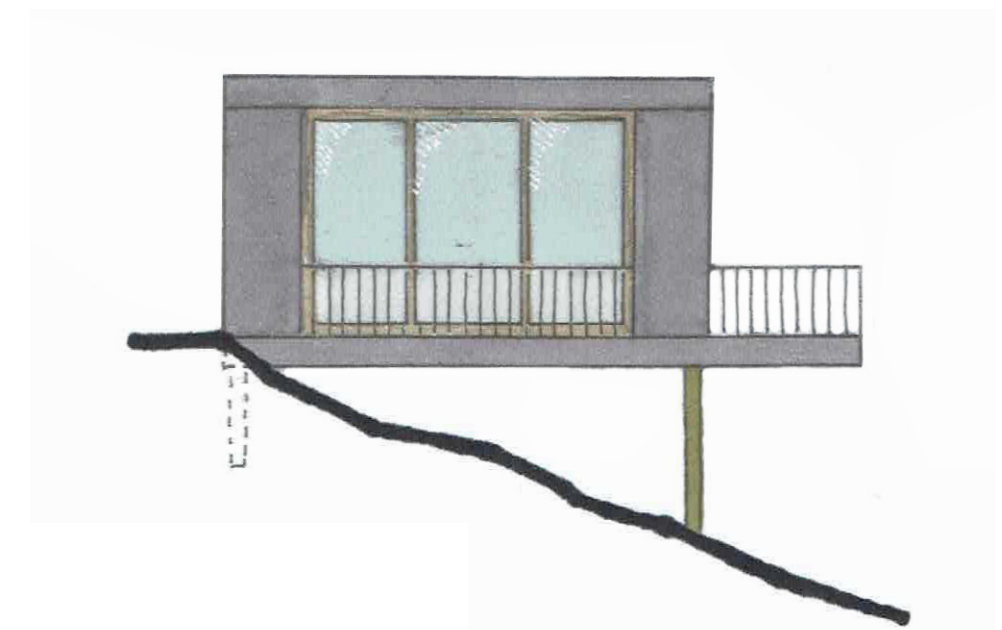
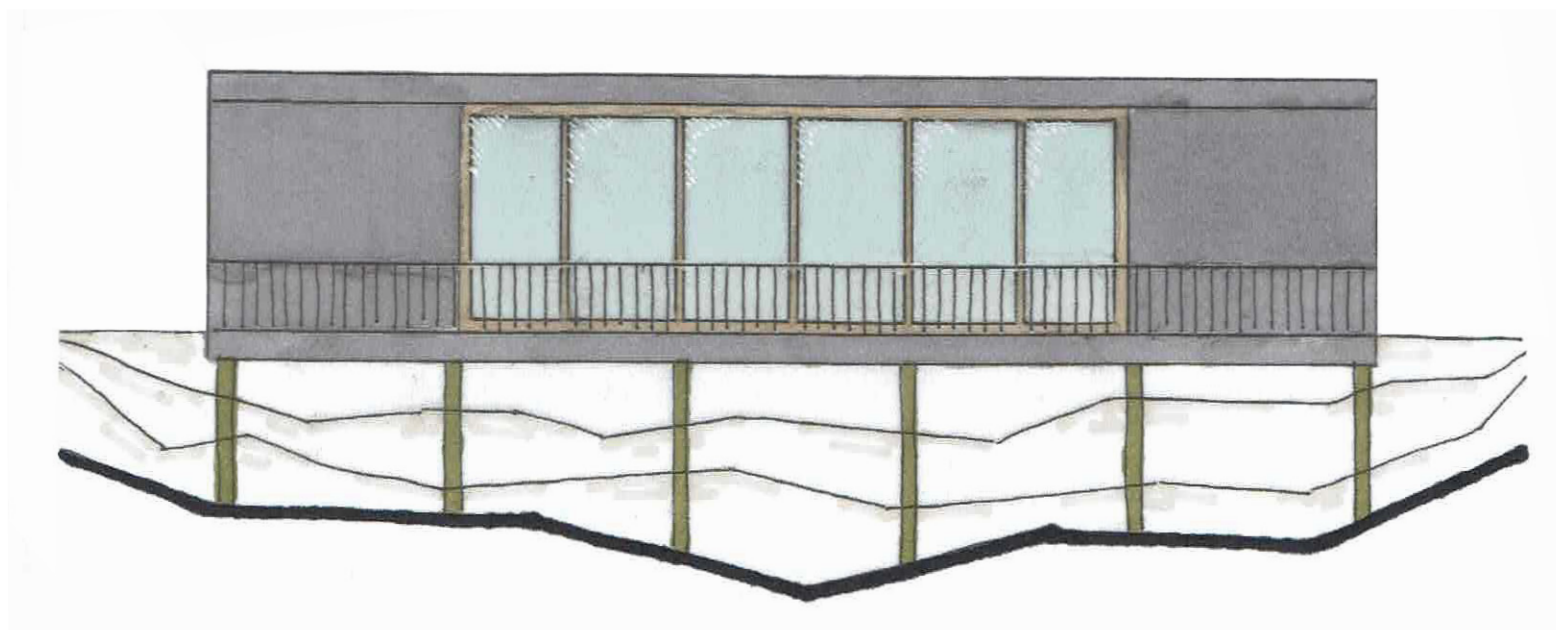



QUICK AND DIRTY

DRITTER STREICH - SOMMER(WINTER)HAUS

DAVID BEN SOHN



QUICK AND DIRTY

VIERTER STREICH - ZUM FEIERABEND

DAVID BEN SOHN



LAGEPLAN

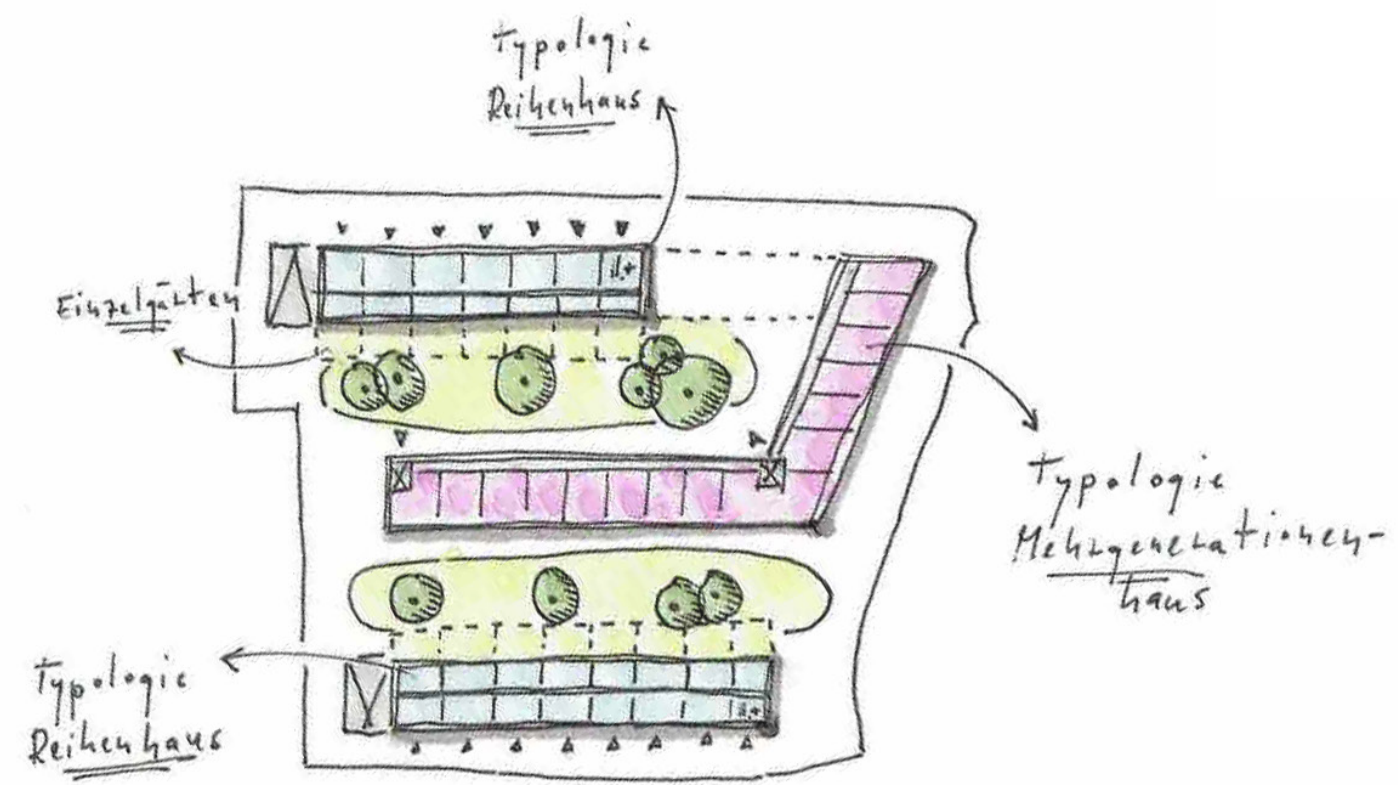

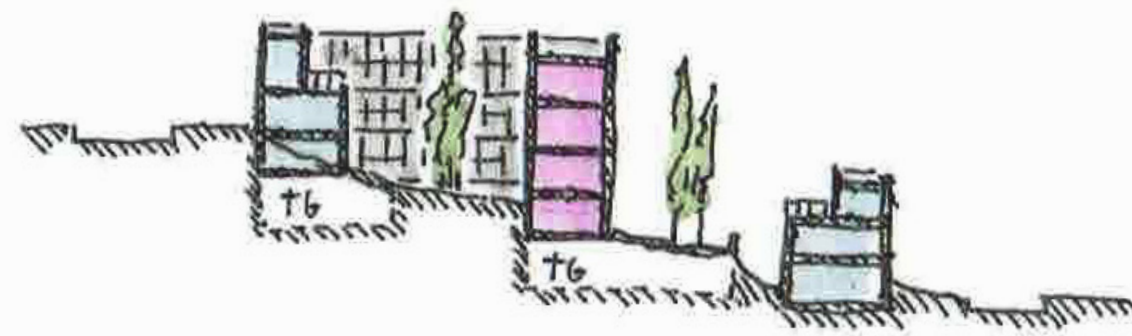

ZUM FEIERABEND

Im Fokus des Entwurfes steht der Umgang mit dem historischen Kontext des Grundstückes als Seniorenheim. Dementsprechend ist ein besonders diverses Mieter-/Eigentümerbild geplant. Neben Reihenhäusern mit Einzel- bzw. Privatgärten im Südwesten und Nordosten des Grundstückes gibt es deshalb im Zentrum eine größere, drei- bis viergeschossige Wohnstruktur. Hier ist ein Mehrgenerationenwohnen mit gemeinschaftlichen Gartenflächen geplant.

Die Wohnungsgrößen richten sich nach den Vorstellungen des Investors, sollten aber zumindest in Teilen den Förderungsanforderungen des sozialen Wohnungsbaus entsprechen.

TOPOGRAPHIEABWICKLUNG

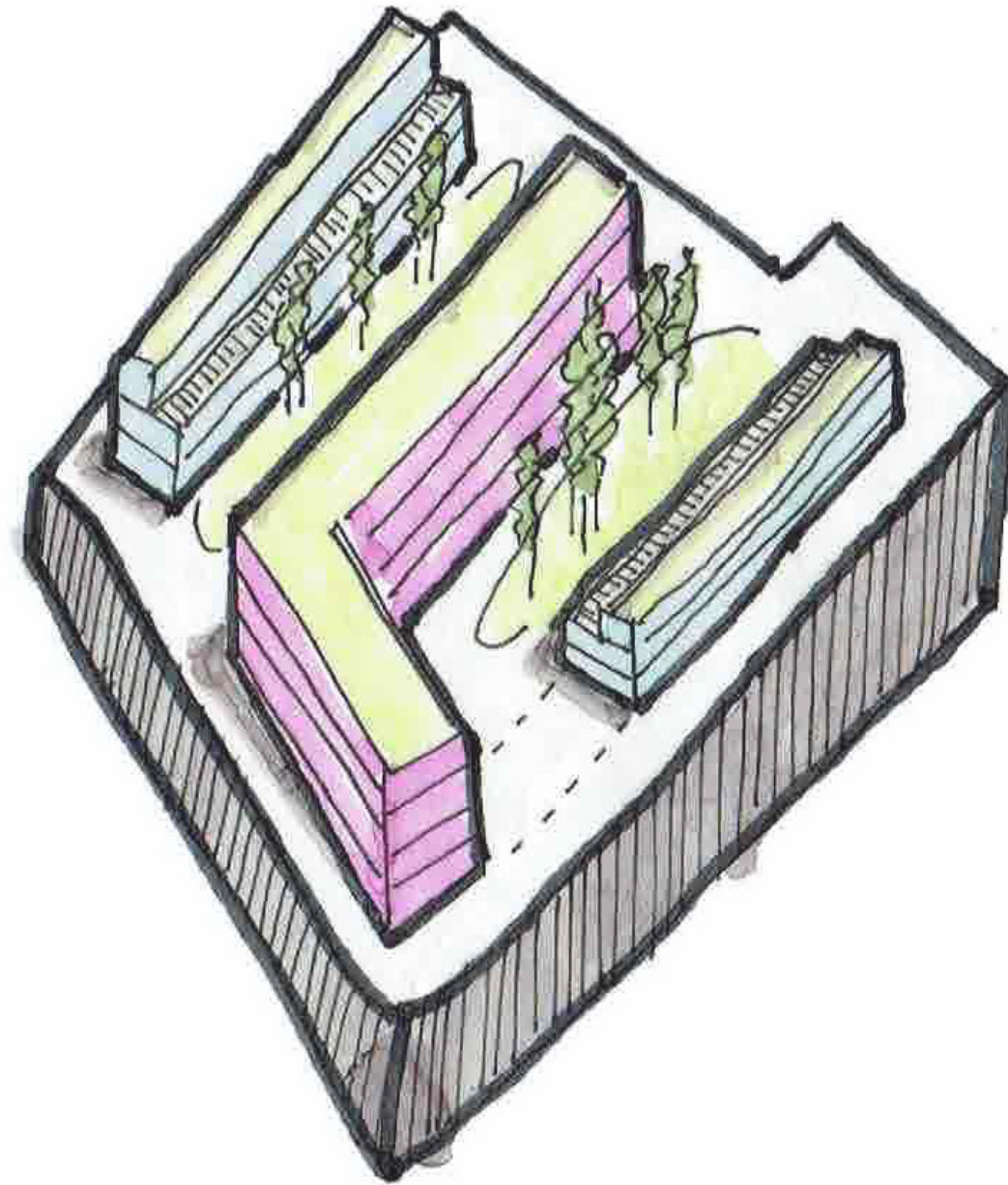

AXONOMETRIE

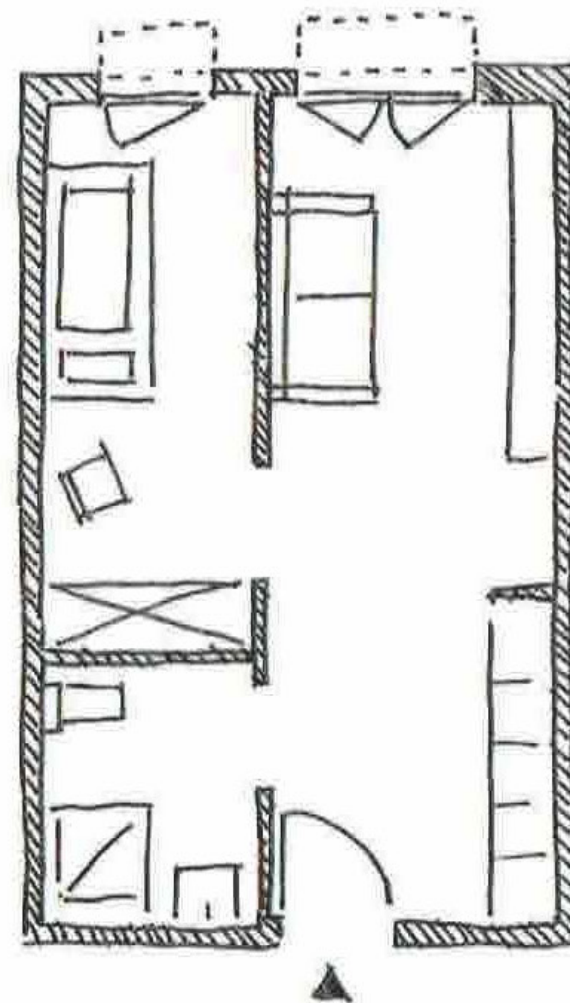

GRUNDRISSOPTION SINGLE

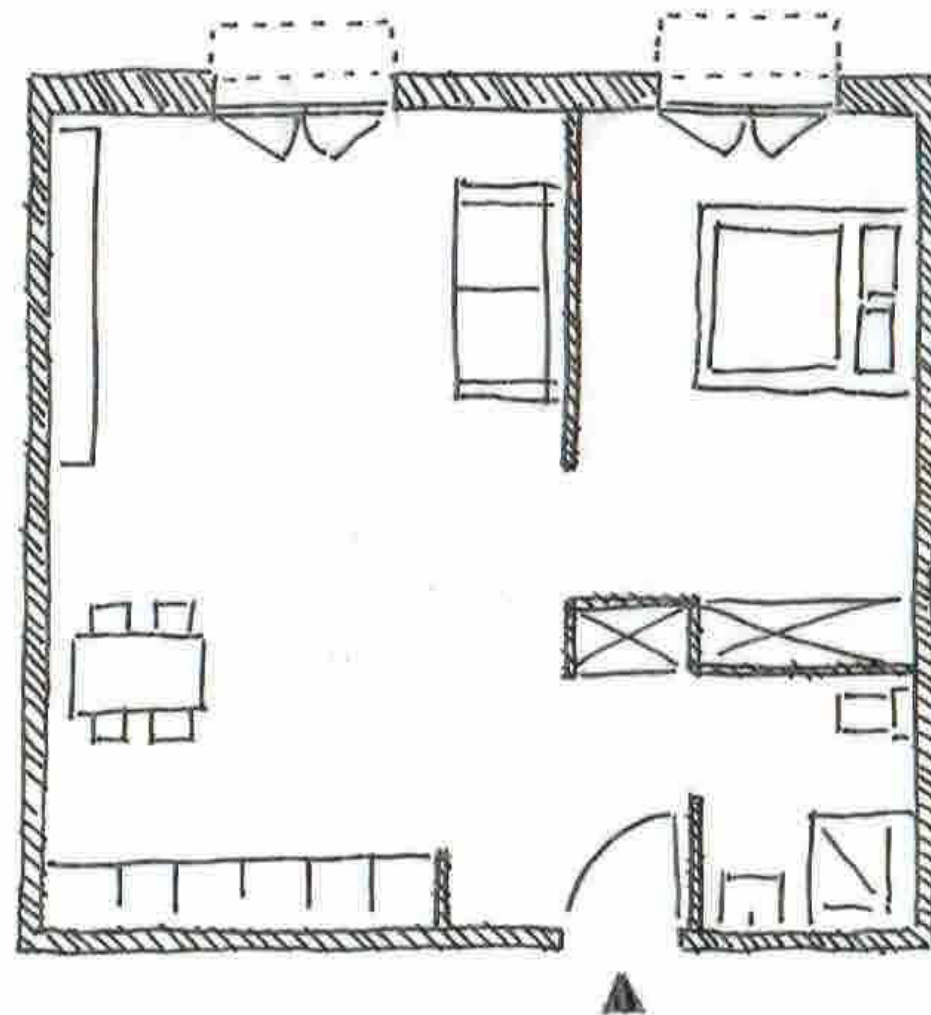

GRUNDRISSEOPTION DOUBLE



QUICK AND DIRTY

VIERTER STREICH - ZUM FEIERABEND

DAVID BEN SOHN

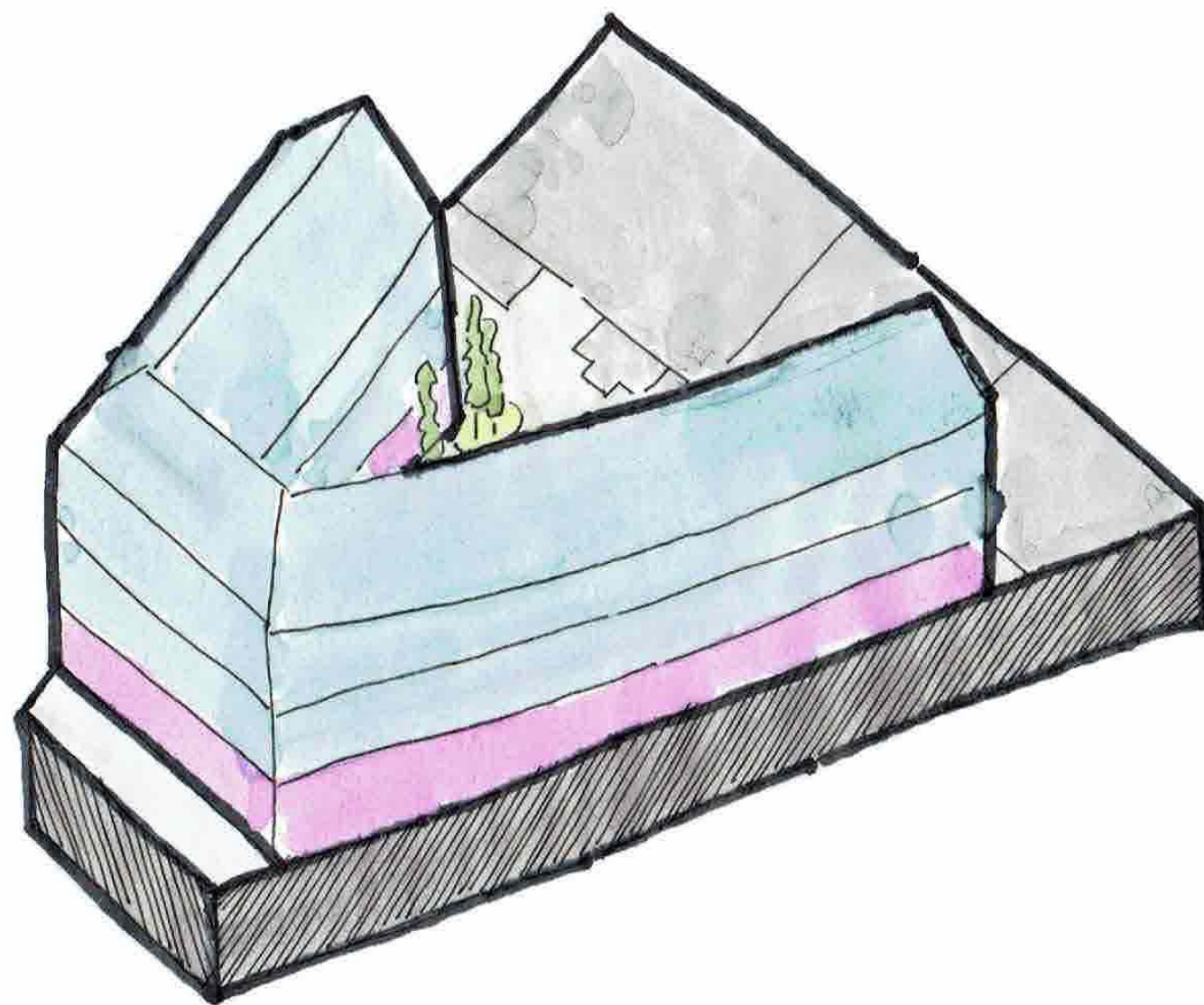

QUICK AND DIRTY

FÜNFTER STREICH - ECKE CALLO

DAVID BEN SOHN

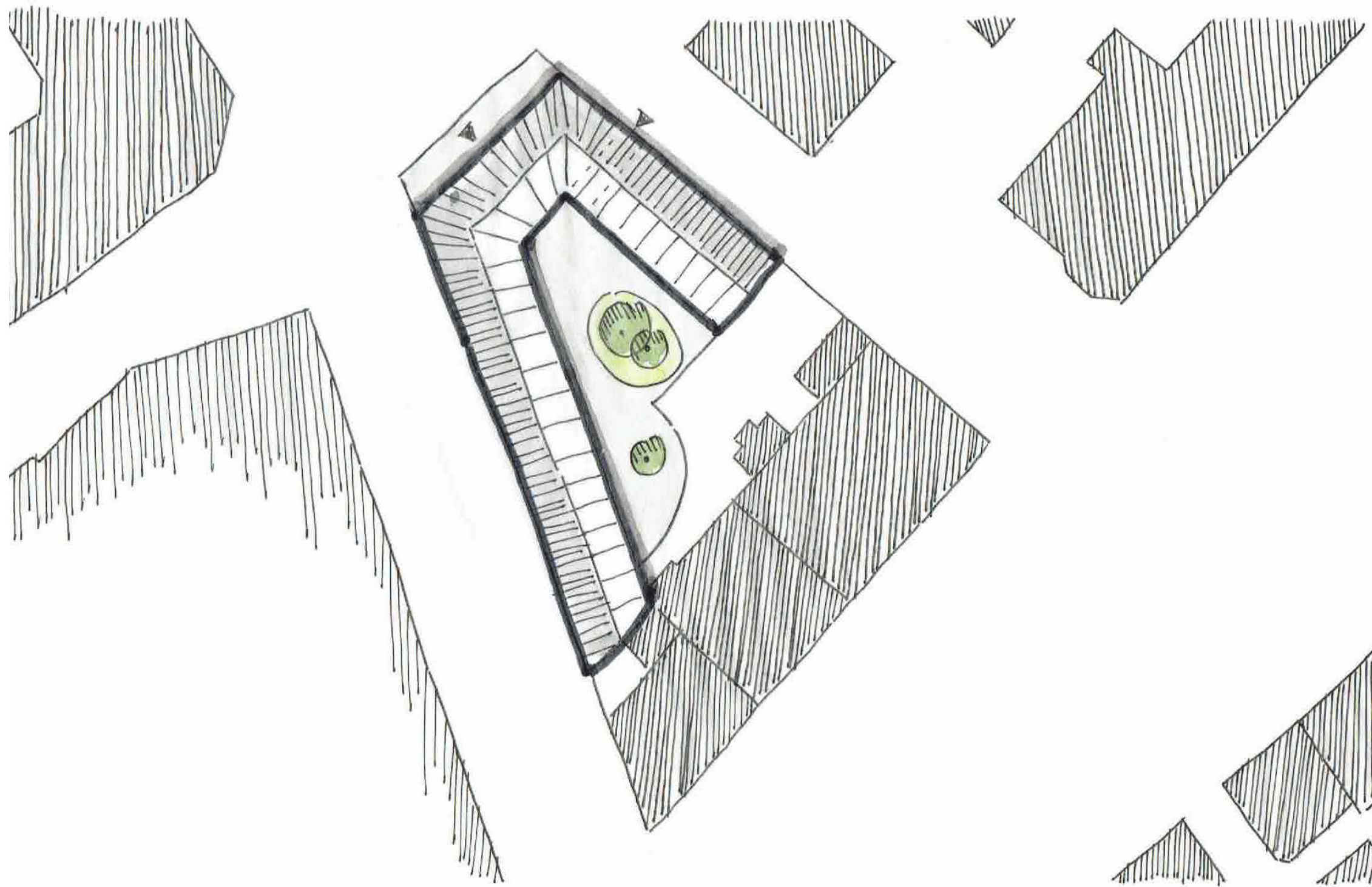

LAGEPLAN ①

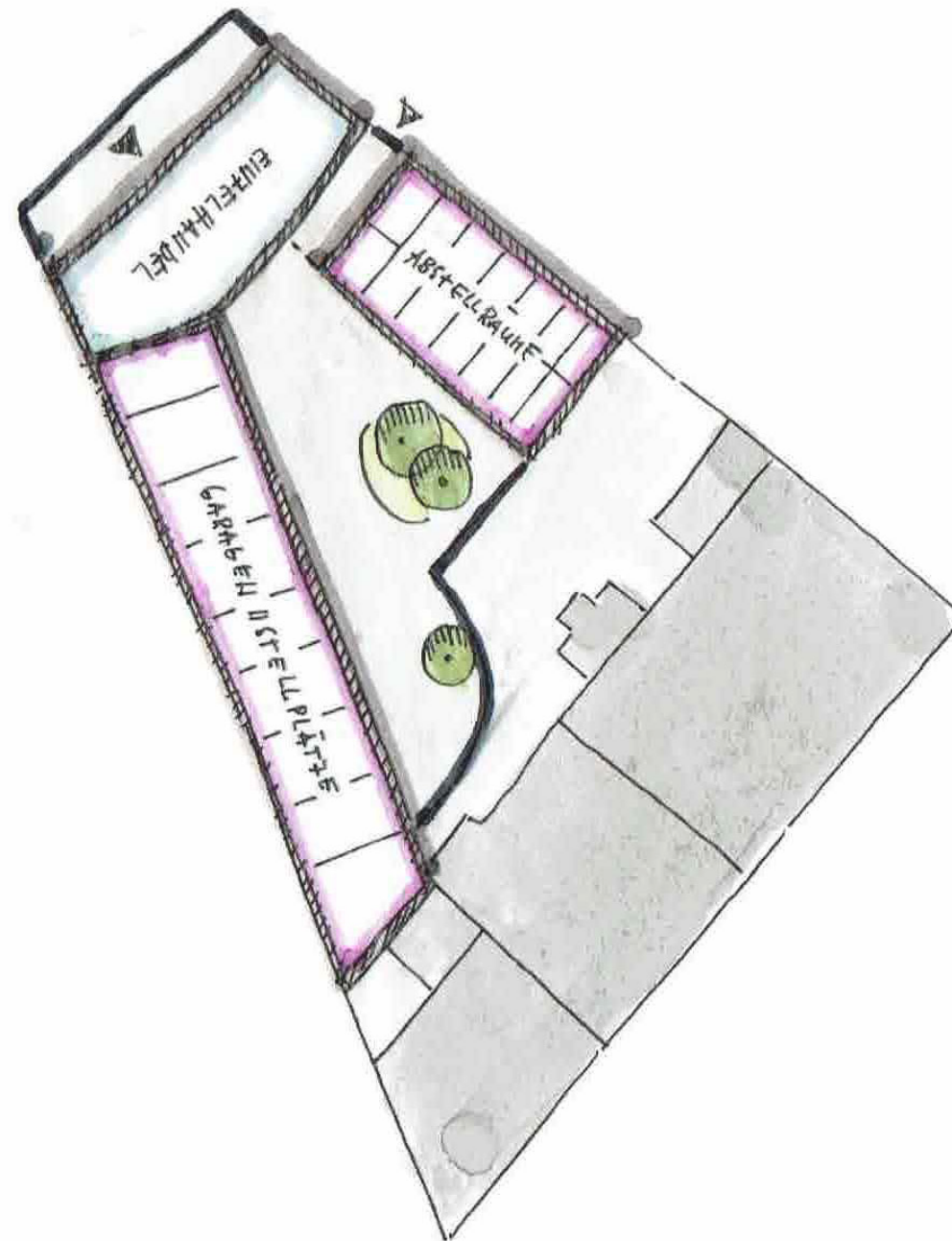

GRUNDRISSKONZEPT ERDGESCHOSS

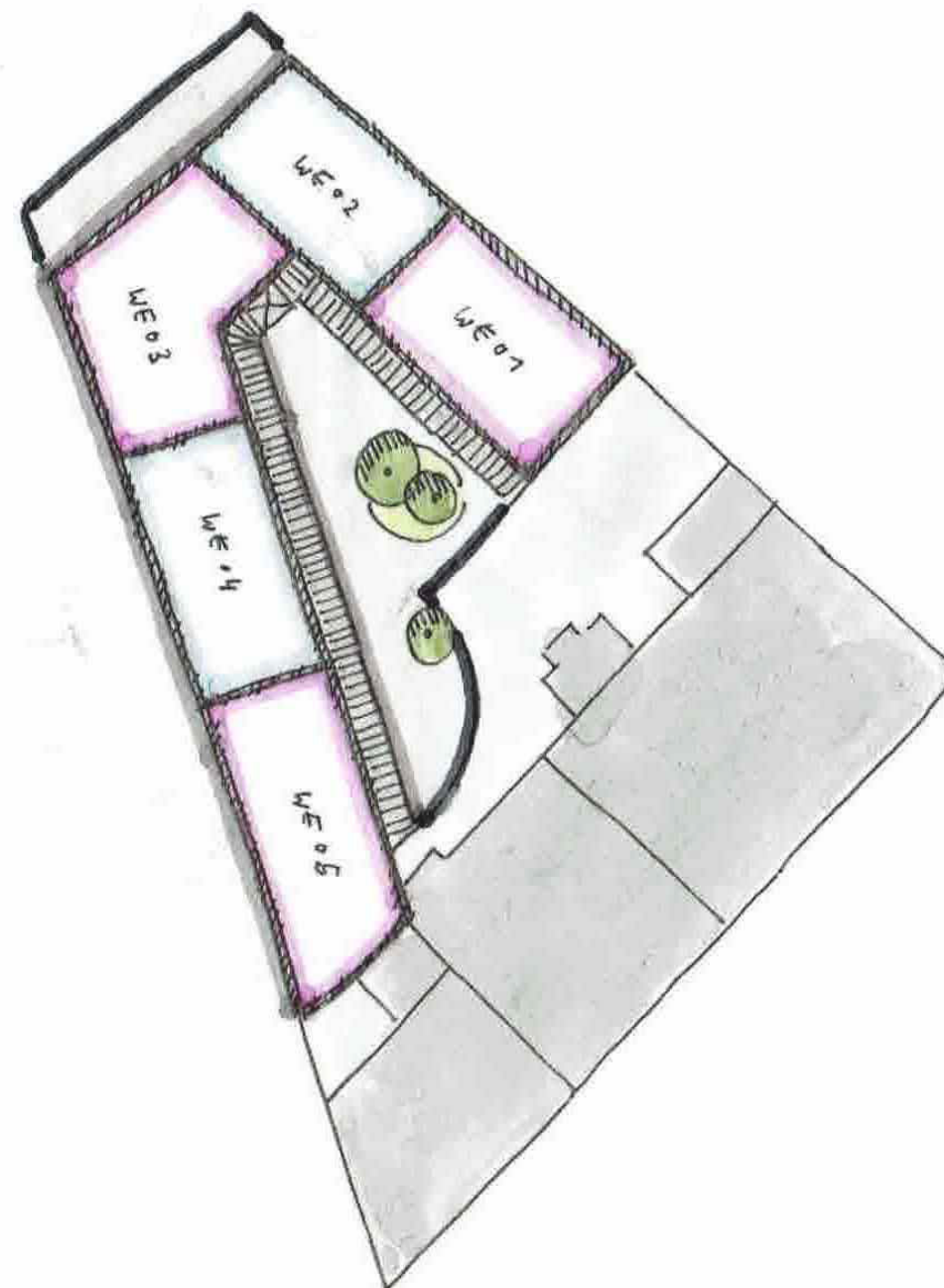

GRUNDRISSKONZEPT OBERGESCHOSSE

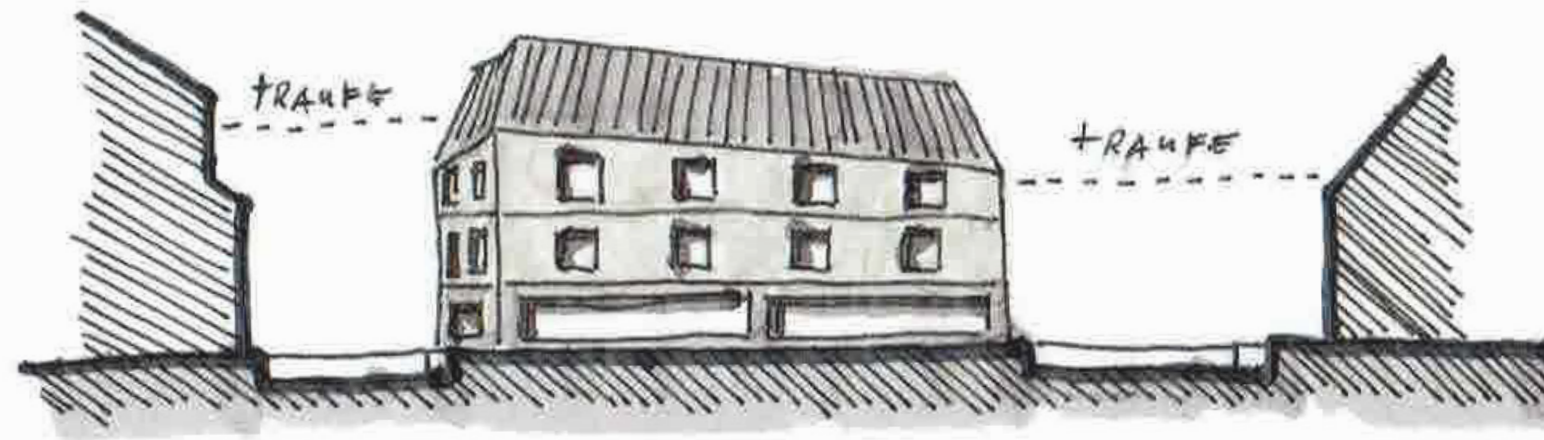

ECKE CALLO

Im Fokus des Entwurfes steht die städtebauliche Reperatur des Platzabschlusses Kirchstraße/Brunnenstraße, sowie ein angemessener Umgang mit historischen Substanz. Hierfür wird das Baugrundstück mit einer geschlossenen Eckbebauung in zeitgemäßer Formensprache unter gleichzeitiger Berücksichtigung der Gestaltungssatzung für die Gewährung von Fördermitteln beplant. Dabei wird schon in der Gebäudekubatur große Rücksicht auf die Traufhöhen der Umgebung genommen.

Das Erdgeschoss wird als Sockel entworfen. Hier findet sich Raum für Einzelhandel oder ein Ladenlokal, sowie für die Stellplätze der Anwohner und ihre Lager- bzw. Abstellräume. Die Erschließung der Wohnungen in den Obergeschossen erfolgt über einen Laubengang mit Aufenthaltsqualität im Innenhof. Die Wohnungen sind in Größen zwischen 50,00qm und 70,00qm geplant, barrierefrei ausgeführt und qualifizieren für soziale Wohnraumfördermittel.

ANSICHT NORD - ECKE CALLO

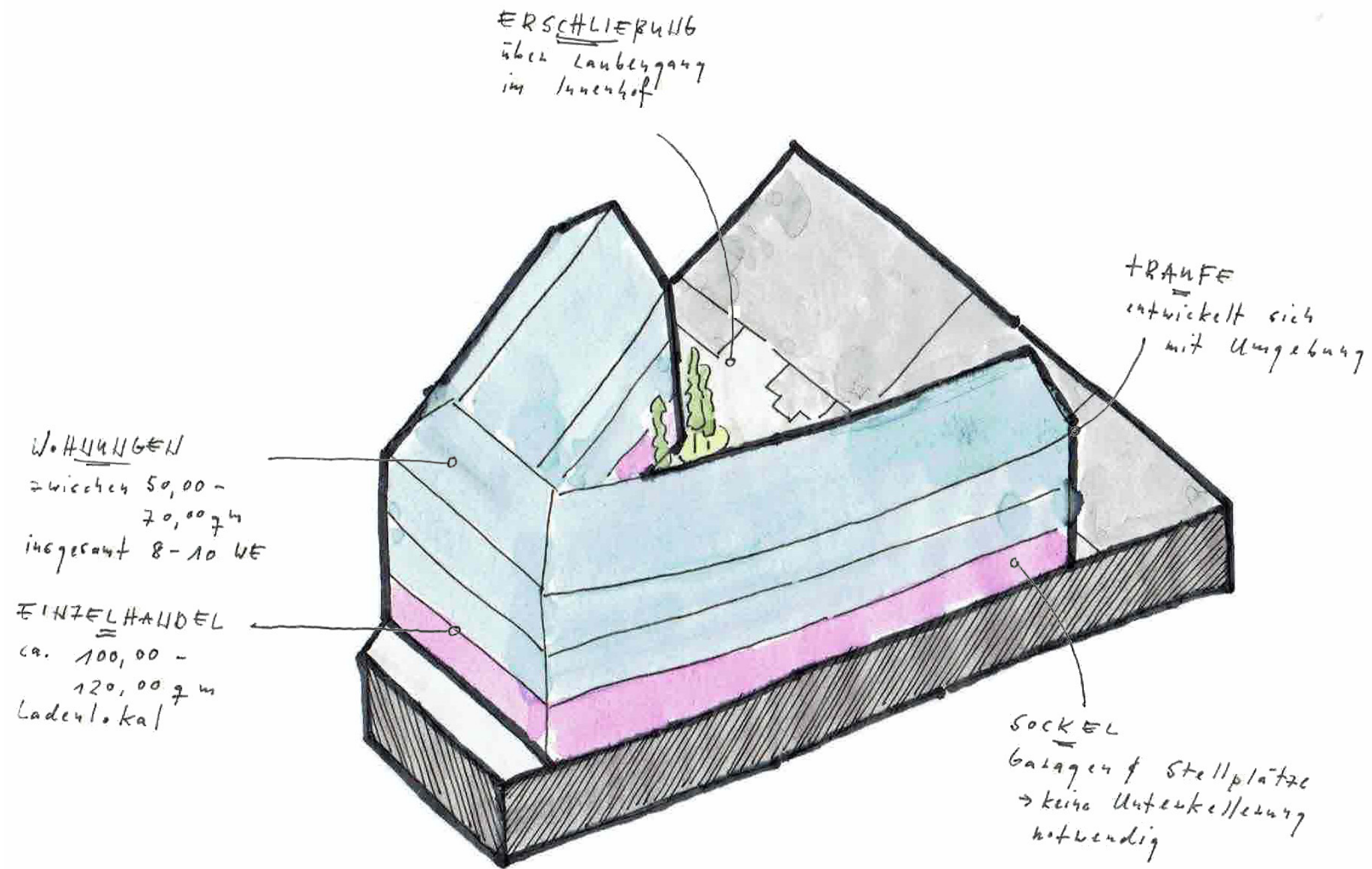

AXONOMETRIE

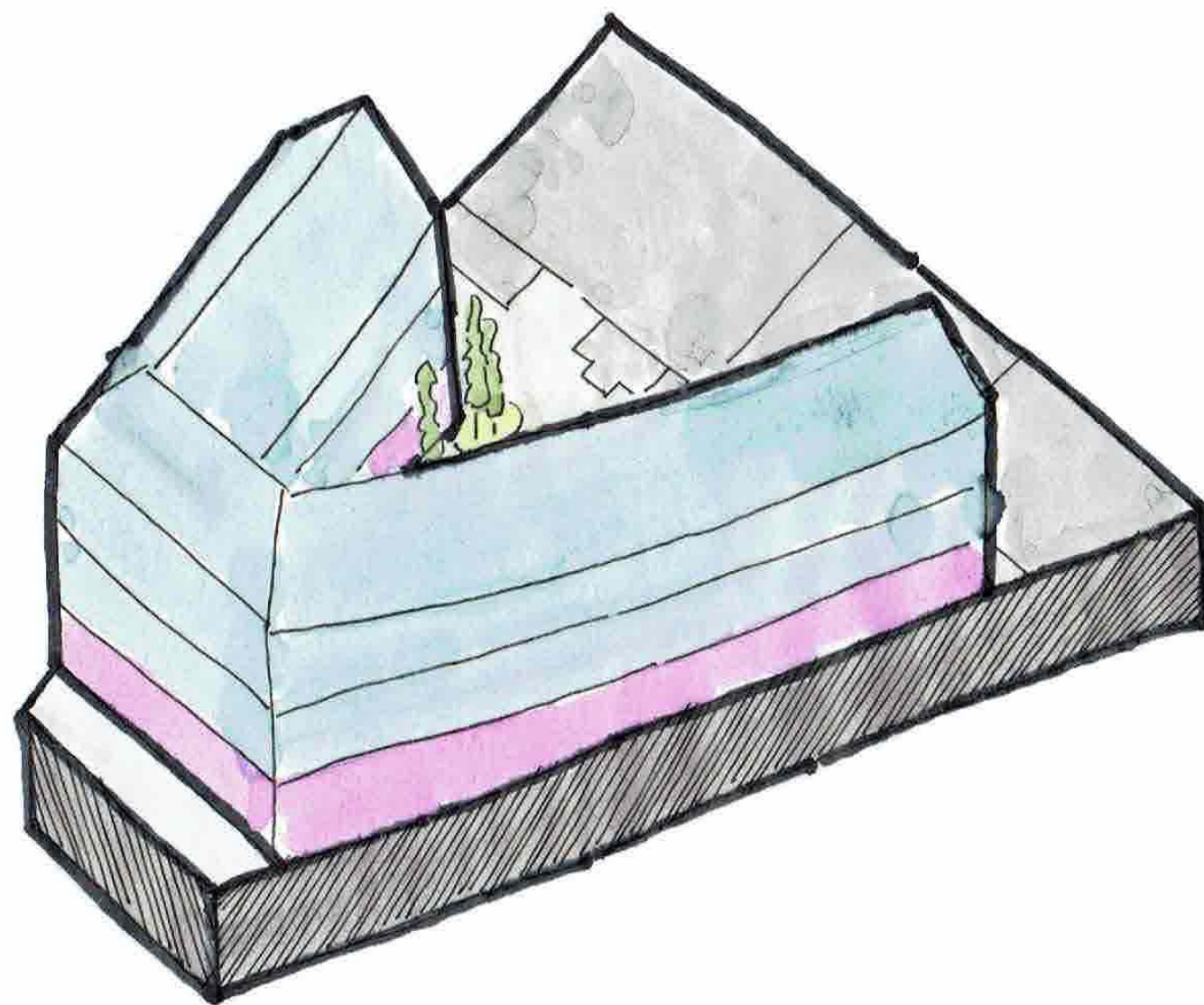

QUICK AND DIRTY

FÜNFTER STREICH - ECKE CALLO

DAVID BEN SOHN

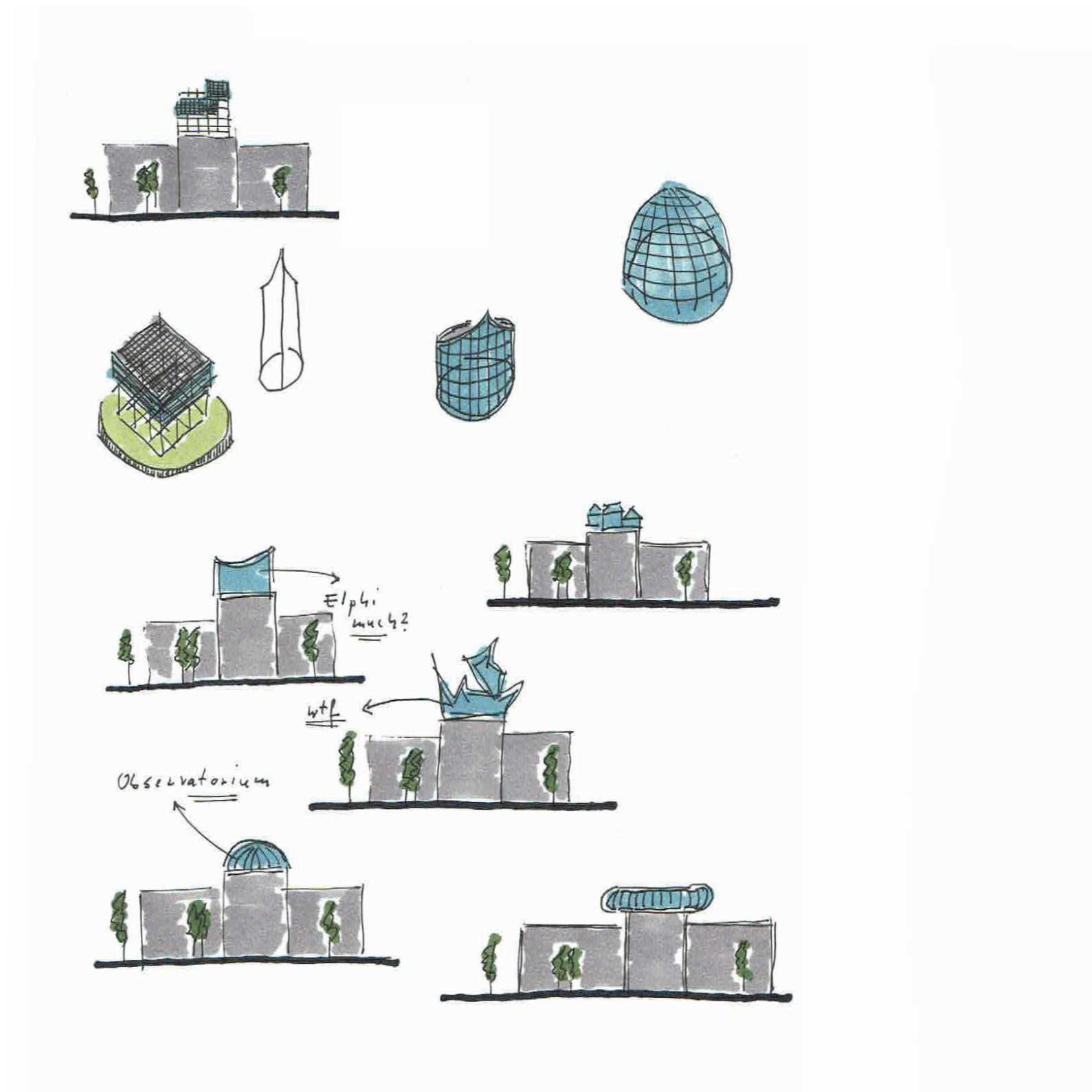

QUICK AND DIRTY

FÜNFTER STREICH - CAFÈ COPTER

DAVID BEN SOHN



SATELITTENBILD

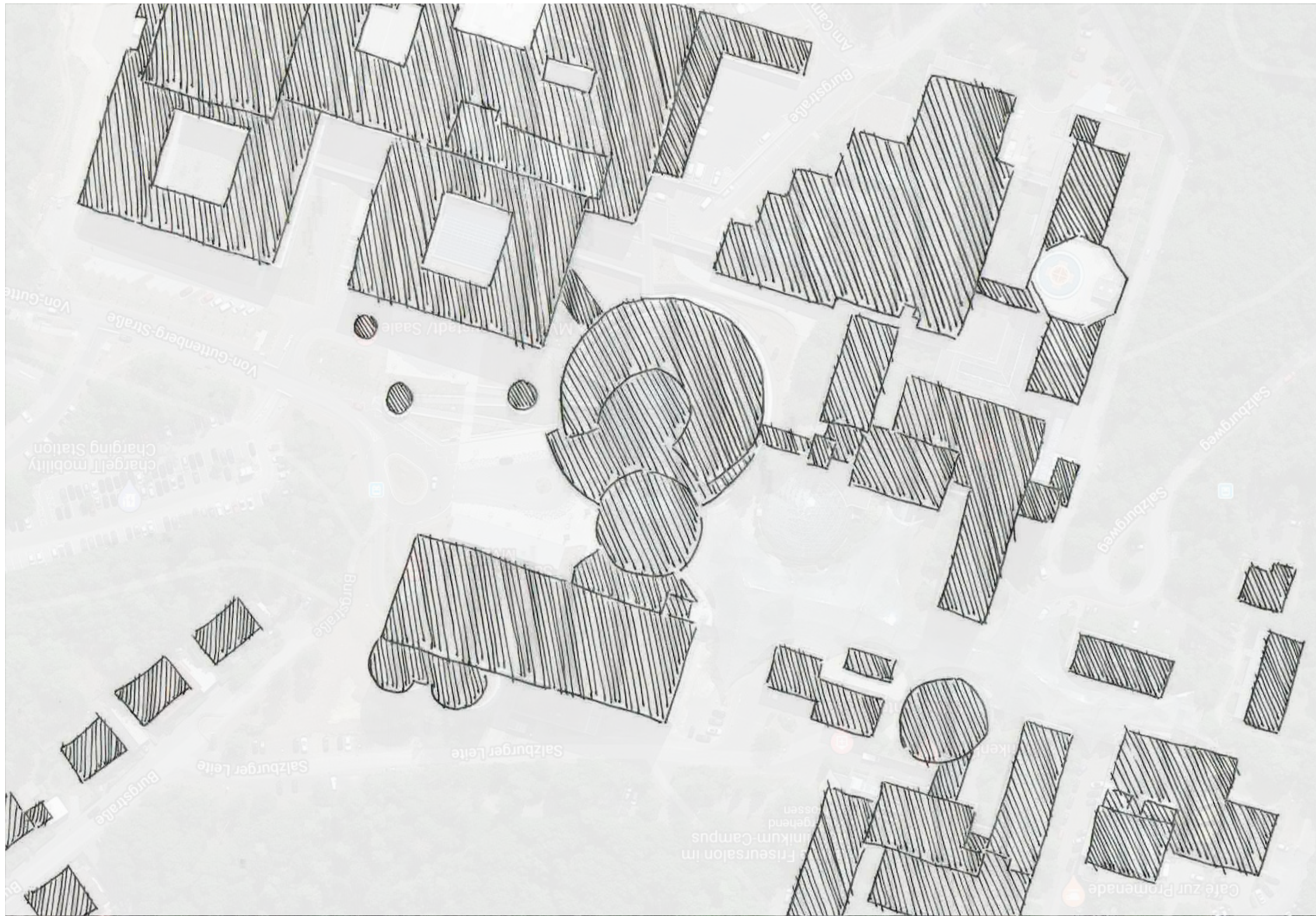

LAGEPLAN ⓘ

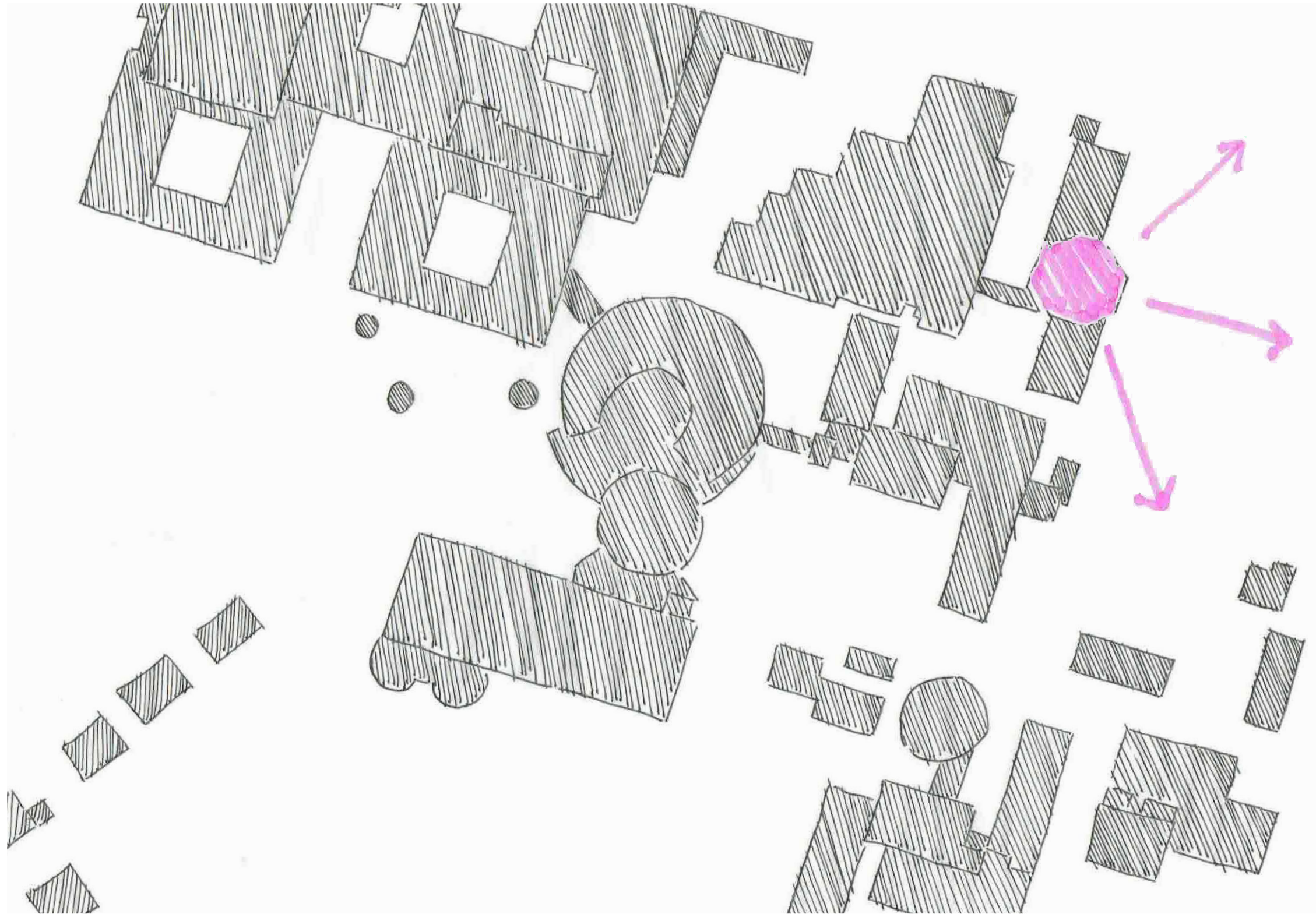

LAGEPLAN SICHTBEZÜGE



INSPIRATION - FEUERTURM

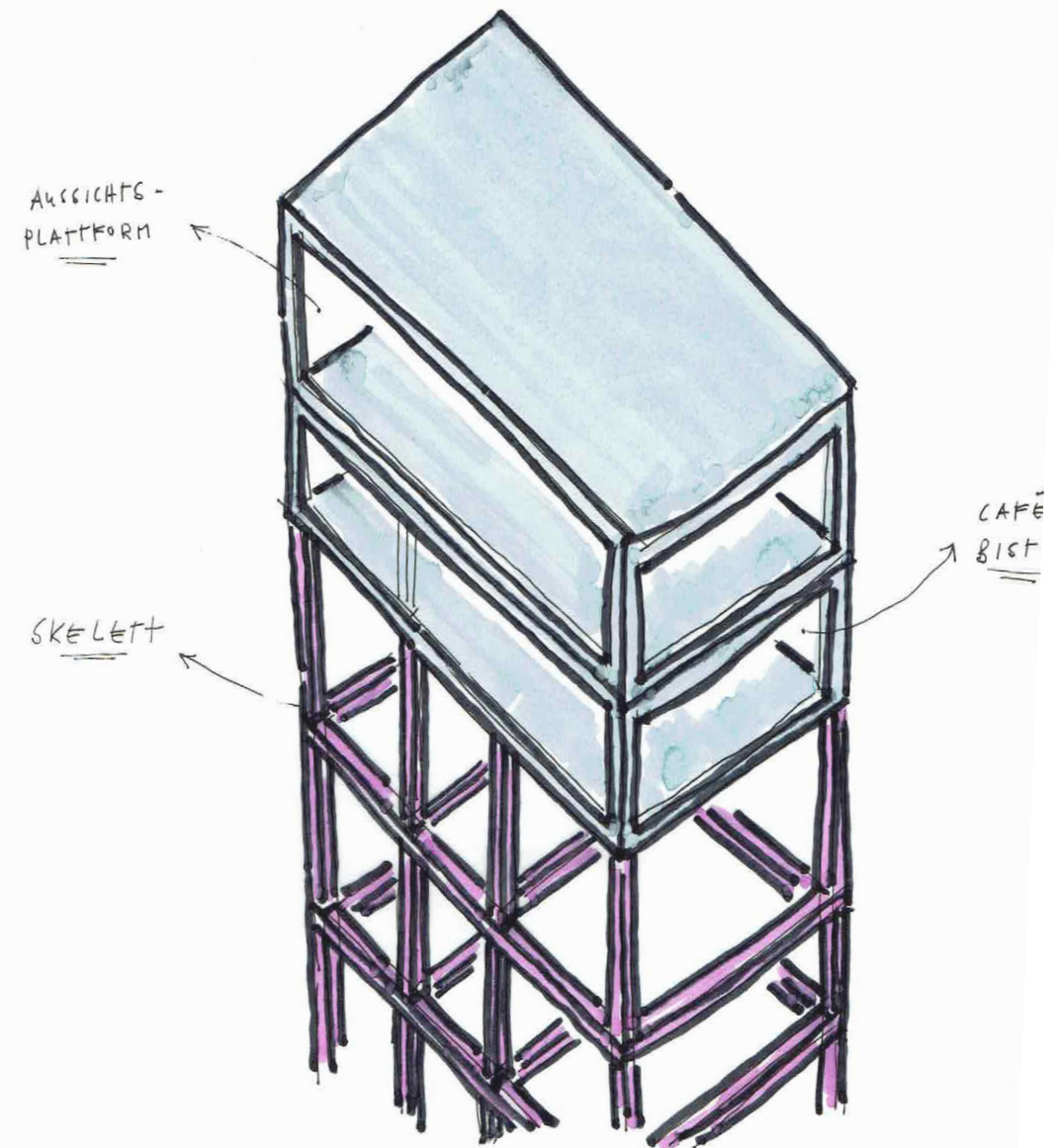

AXONOMETRIE

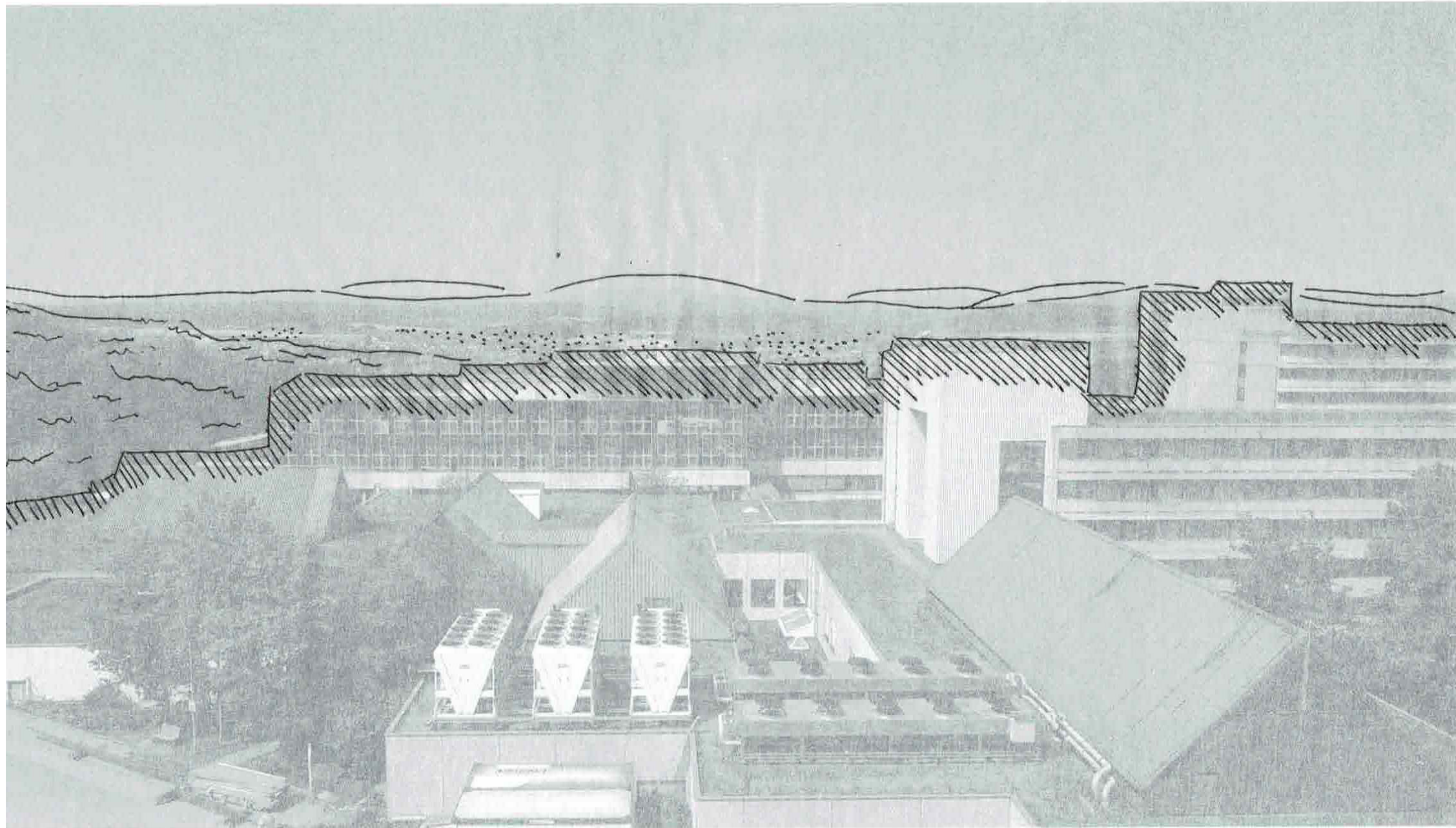

SICHTBEZÜGE

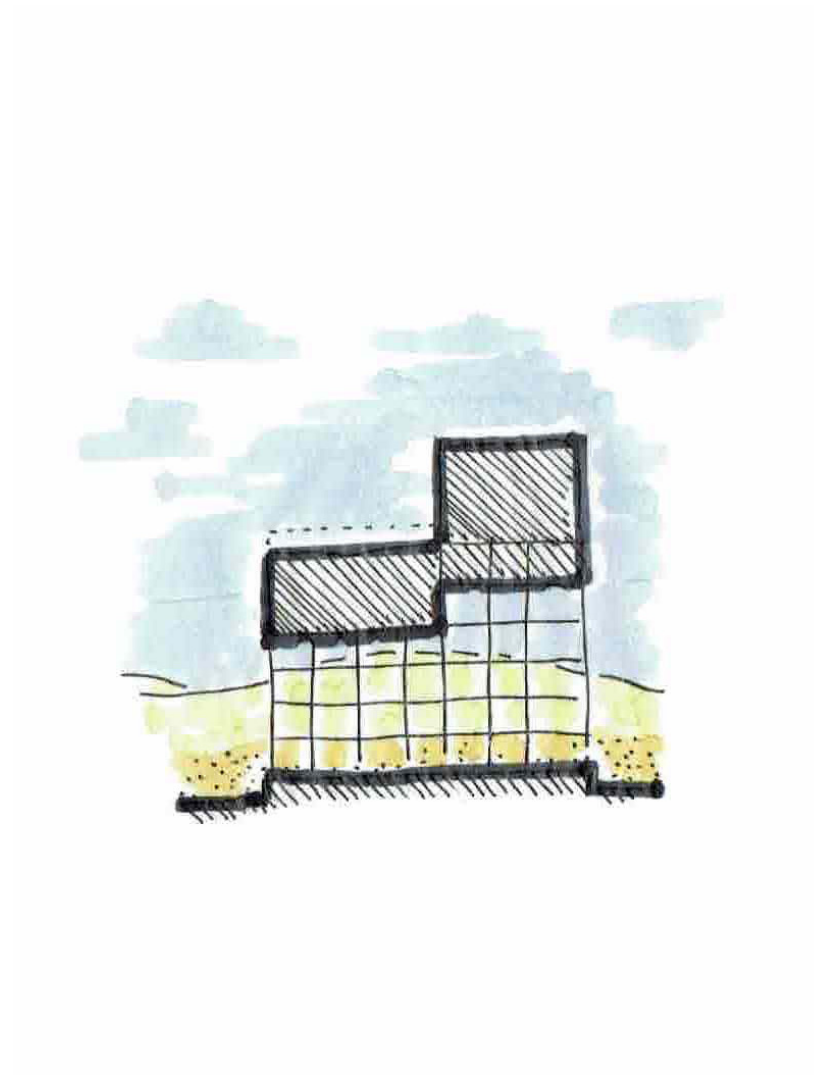
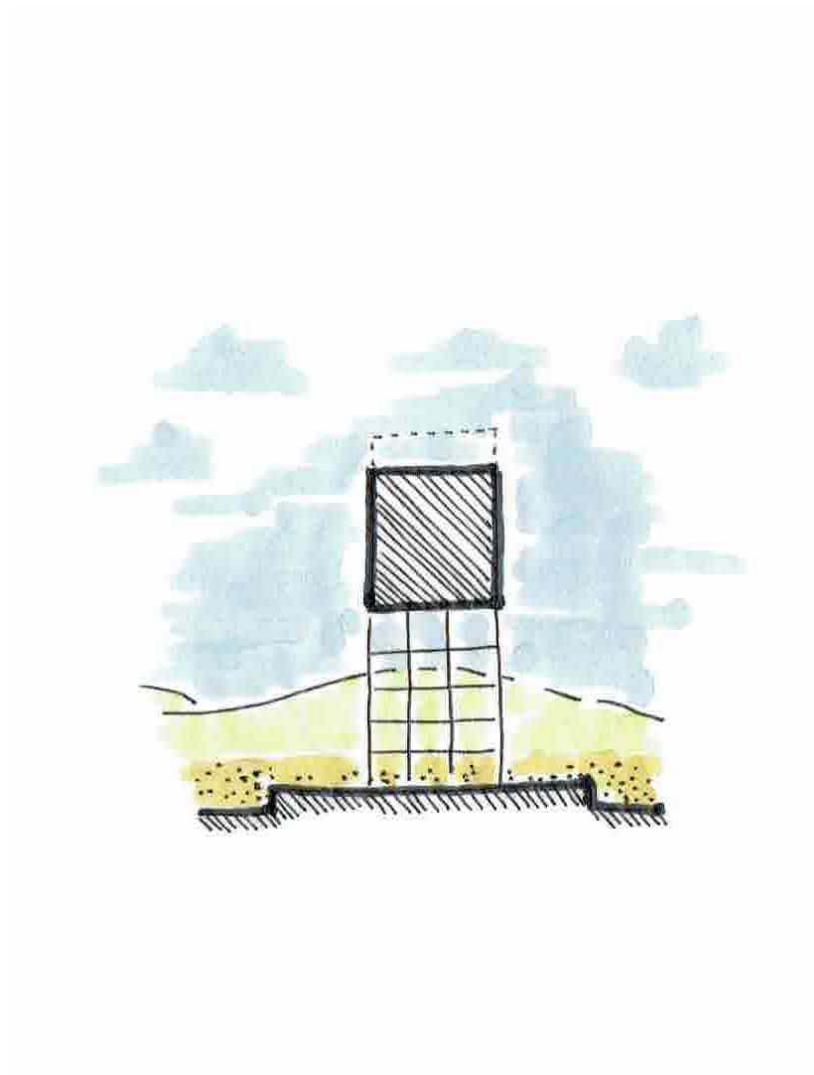

VOLUMENSTUDIE

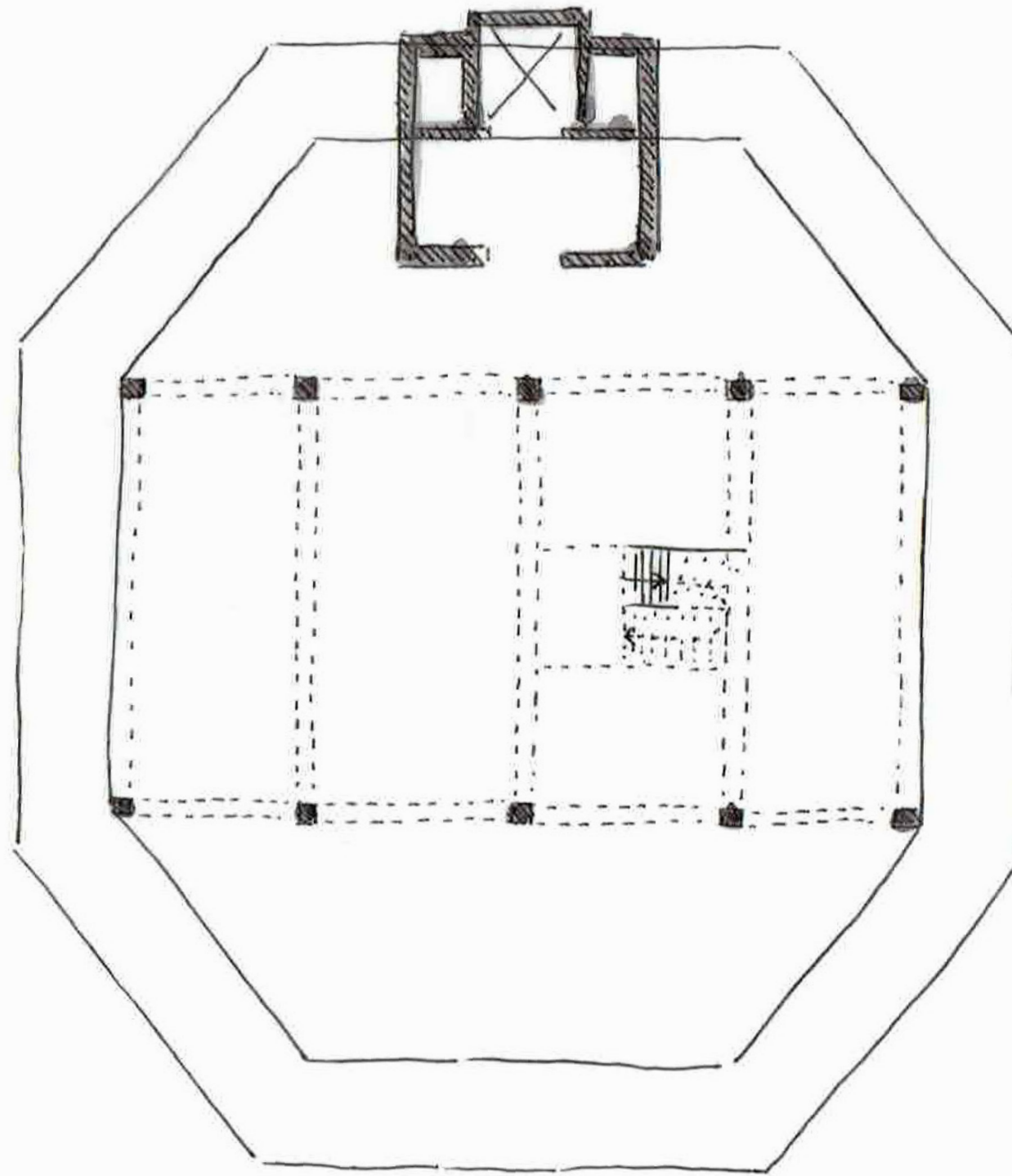

GRUNDRISS LANDEPLATZ

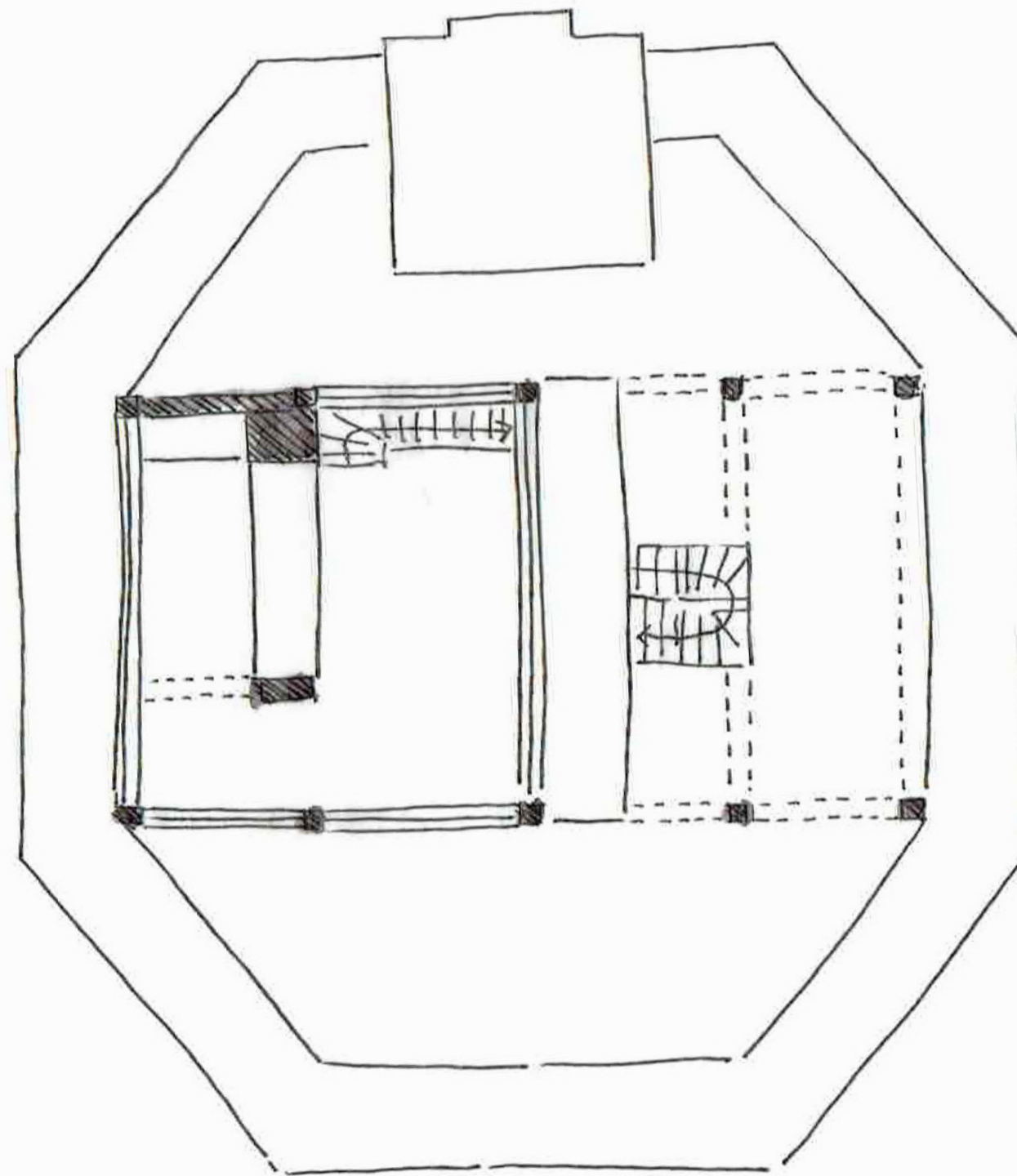

KONZEPTGRUNDRISS CAFÉ

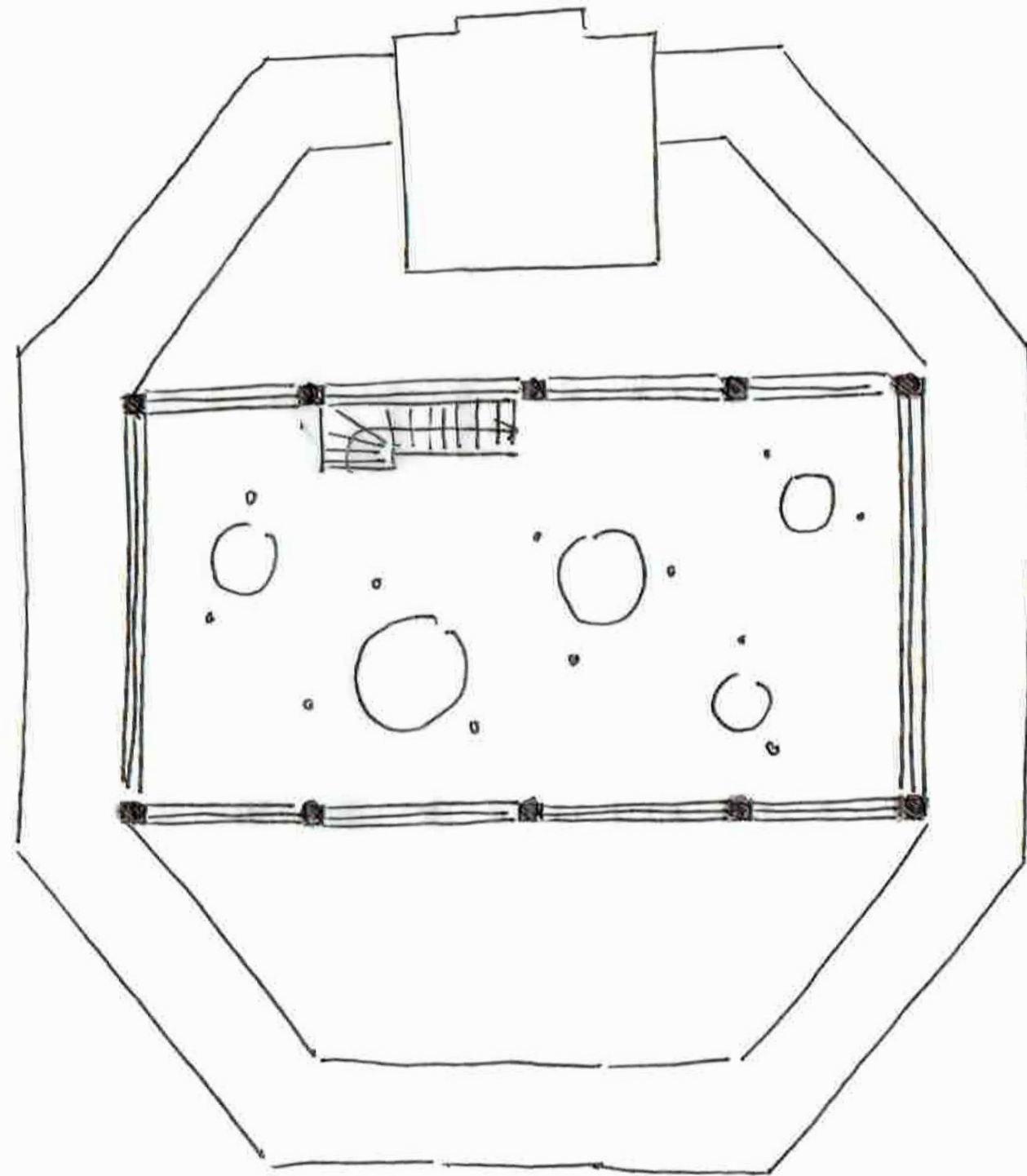

KONZEPTGRUNDRISS CAFÉ

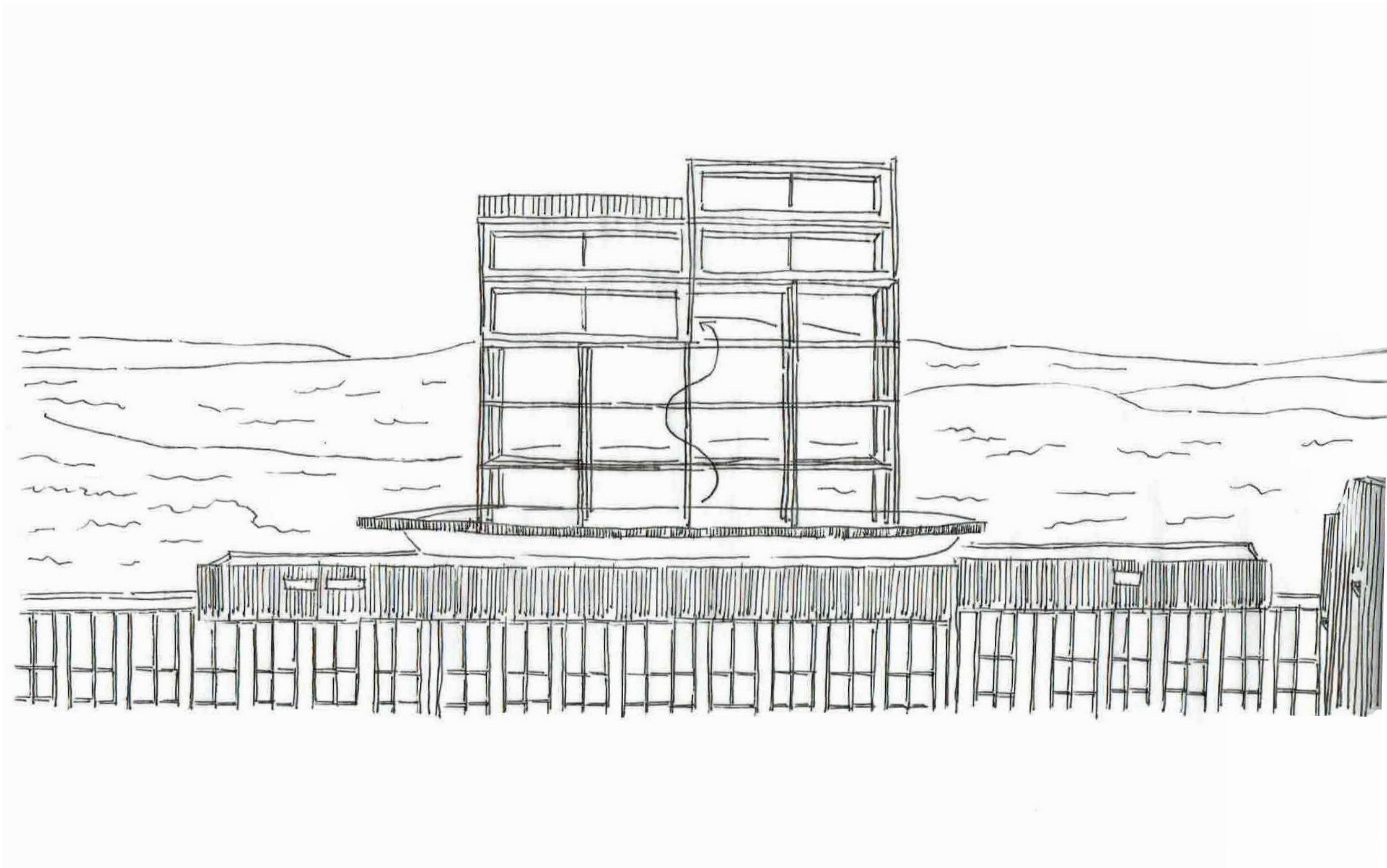

PERSPEKTIVE



QUICK AND DIRTY

SIEBTER STREICH - VIEW TOWER „DHOKSAN“

DAVID BEN SOHN



satelittenbild



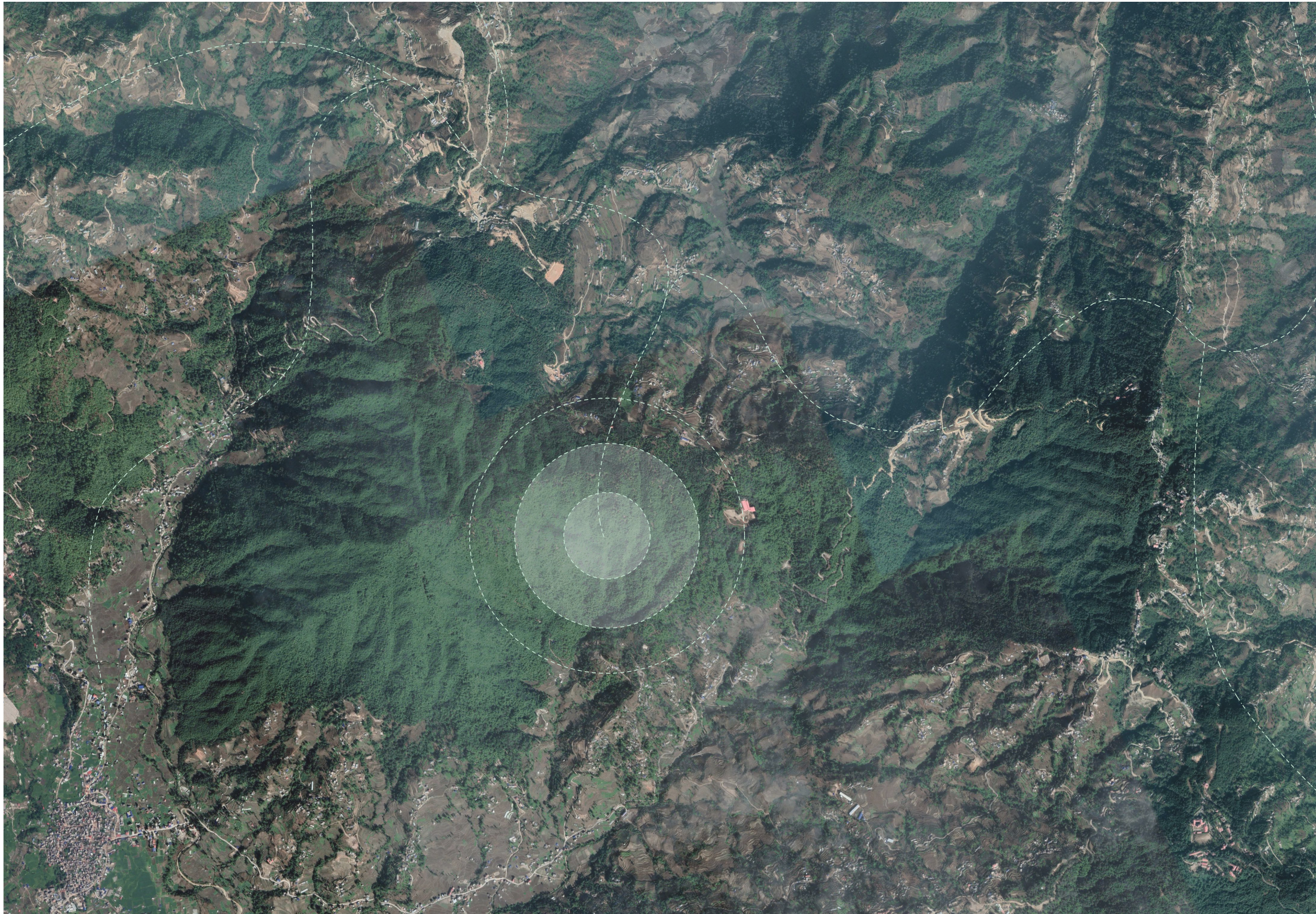

satelittenbild





blicke

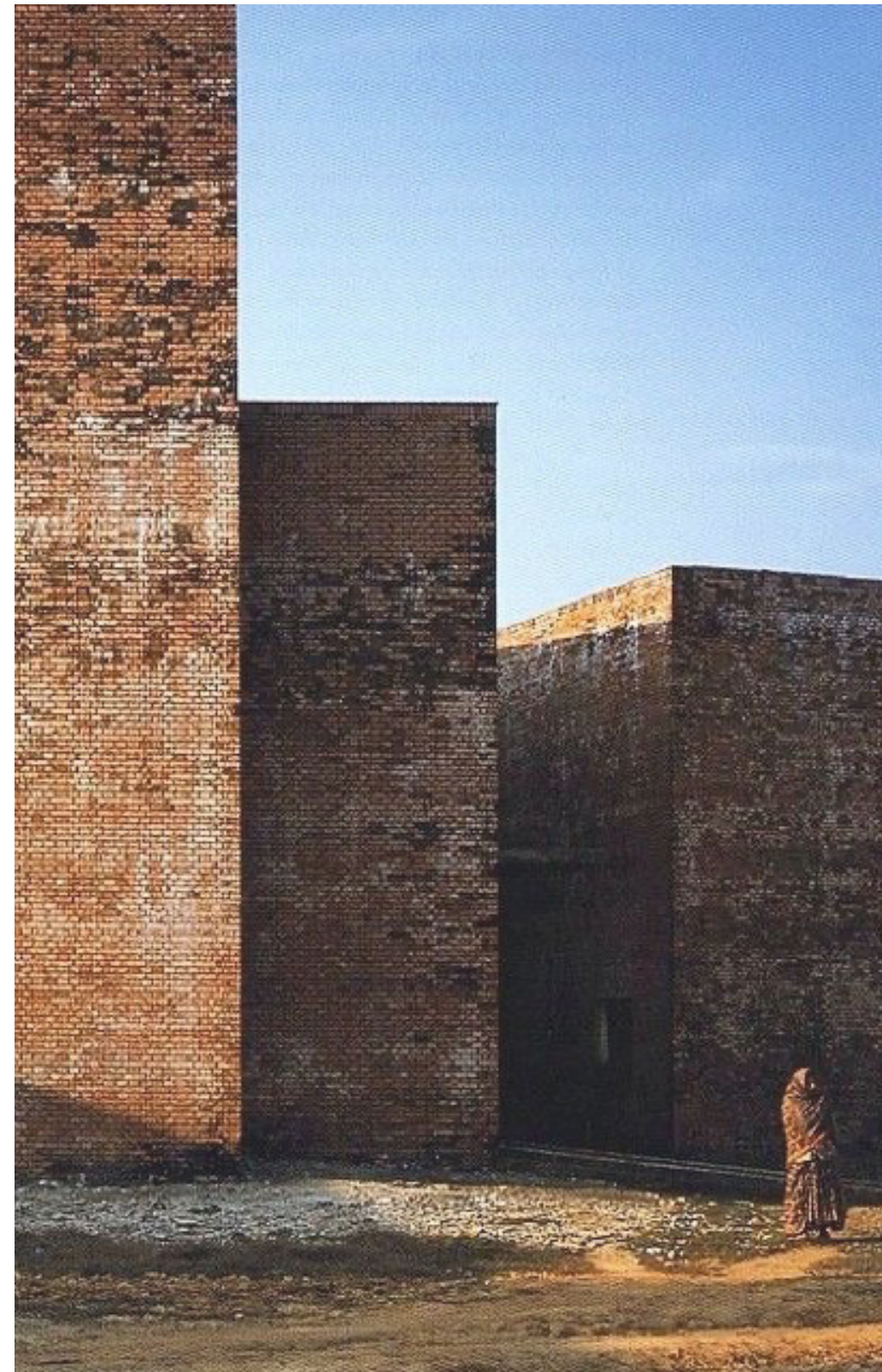

material

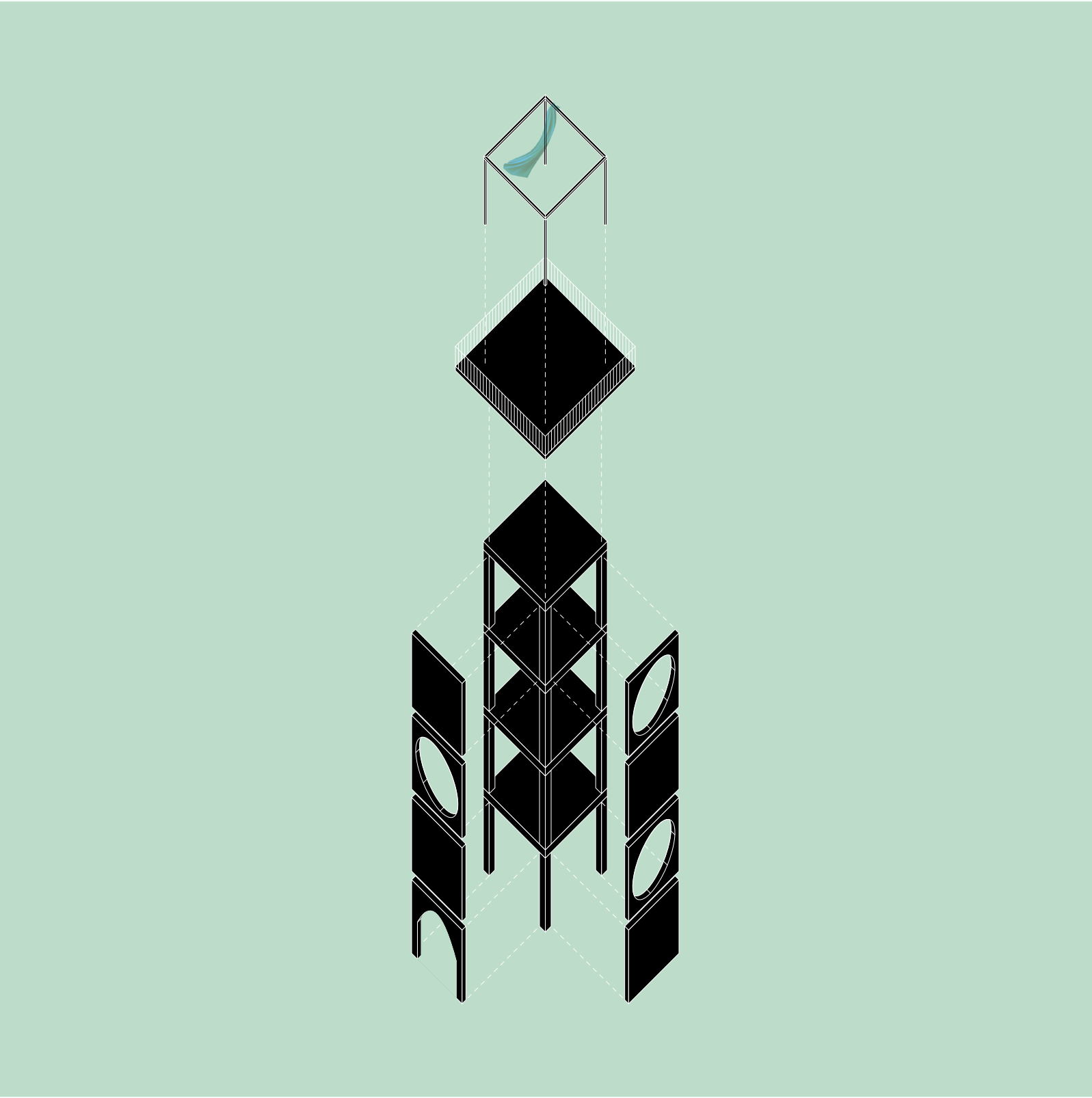

axonometrie

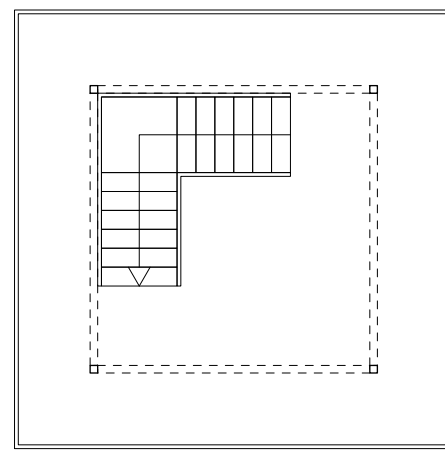
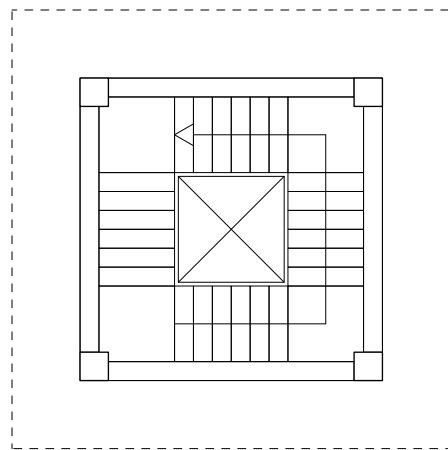

grundrisse

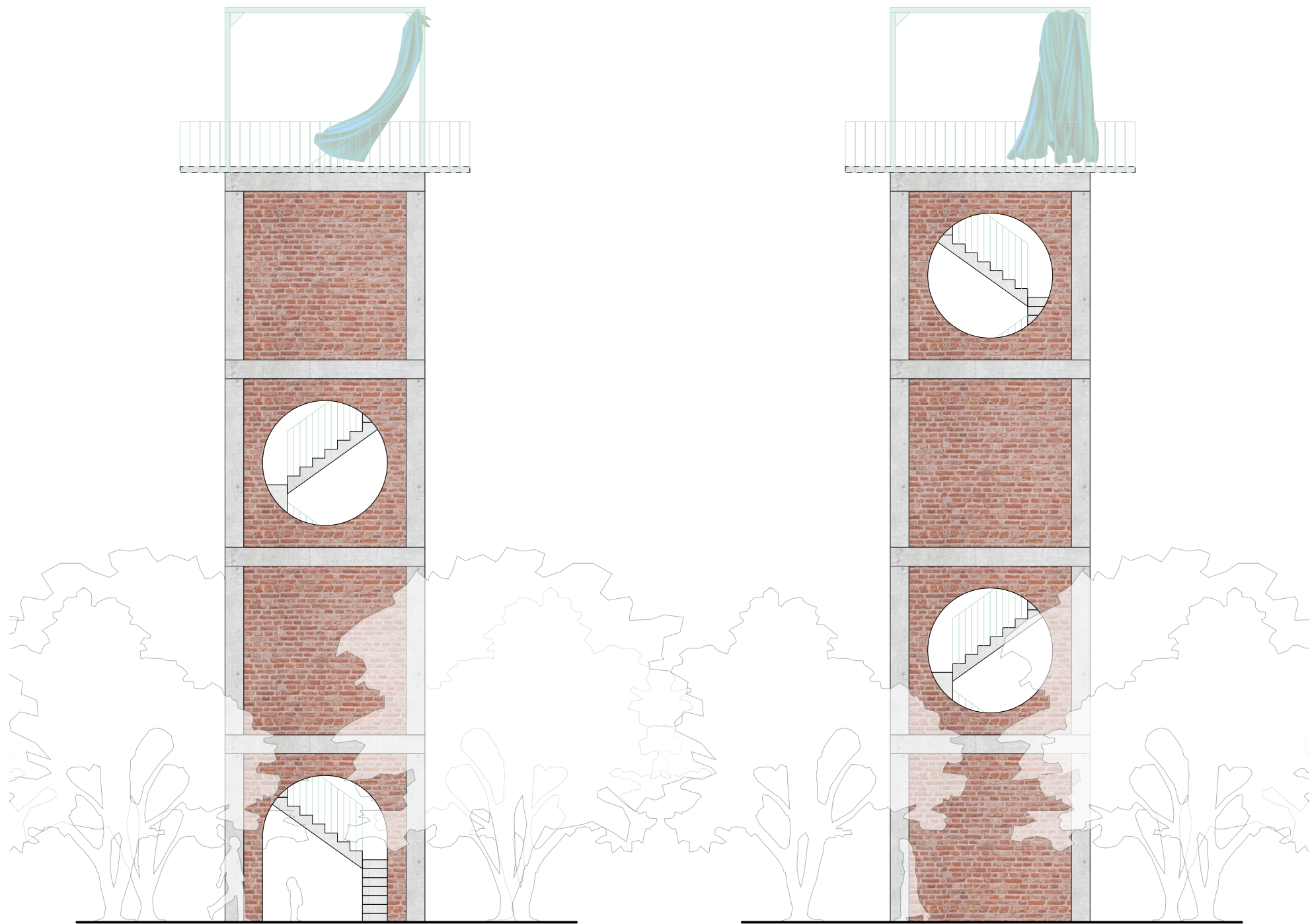

ansichten

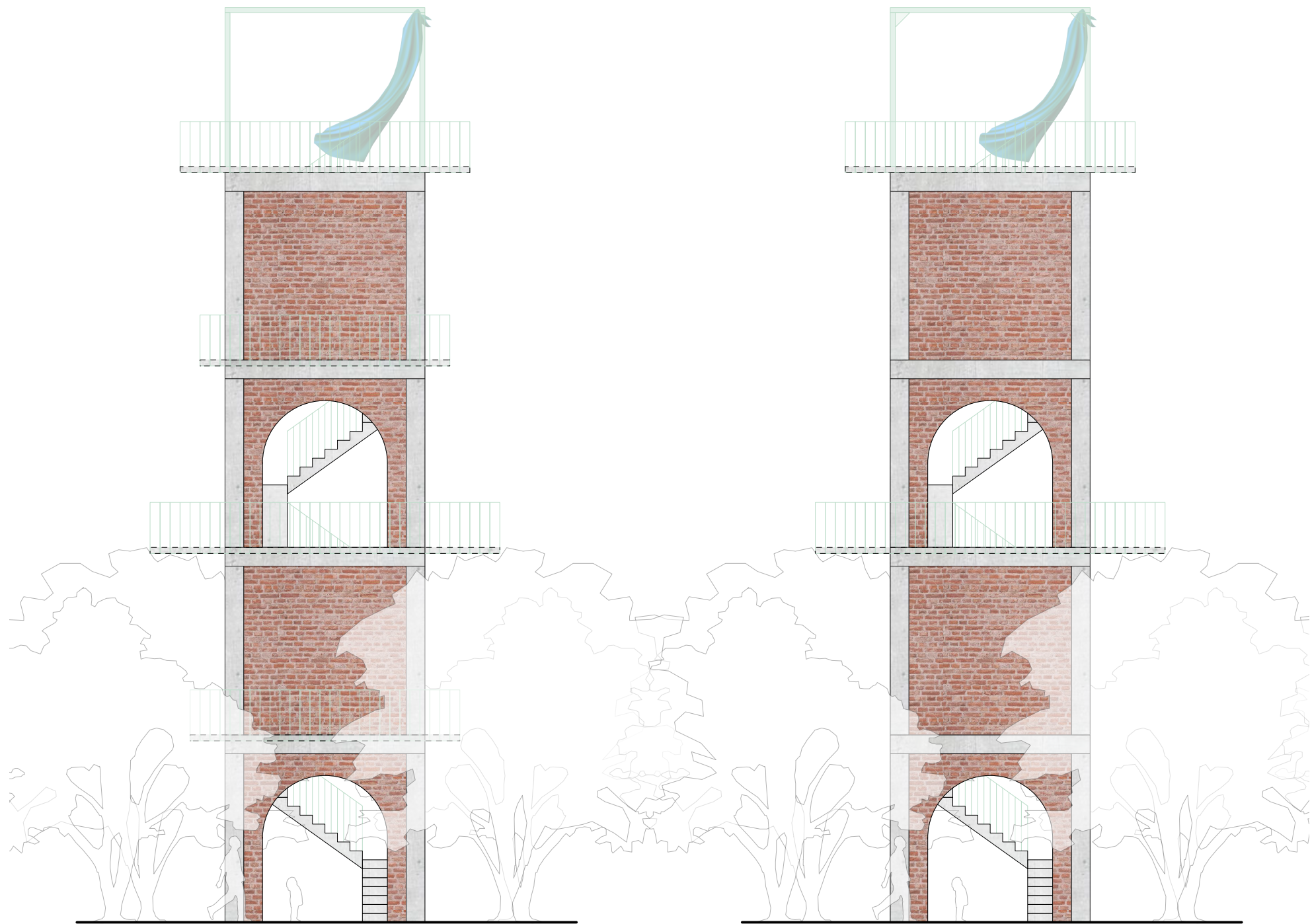

ansichten (optionen)

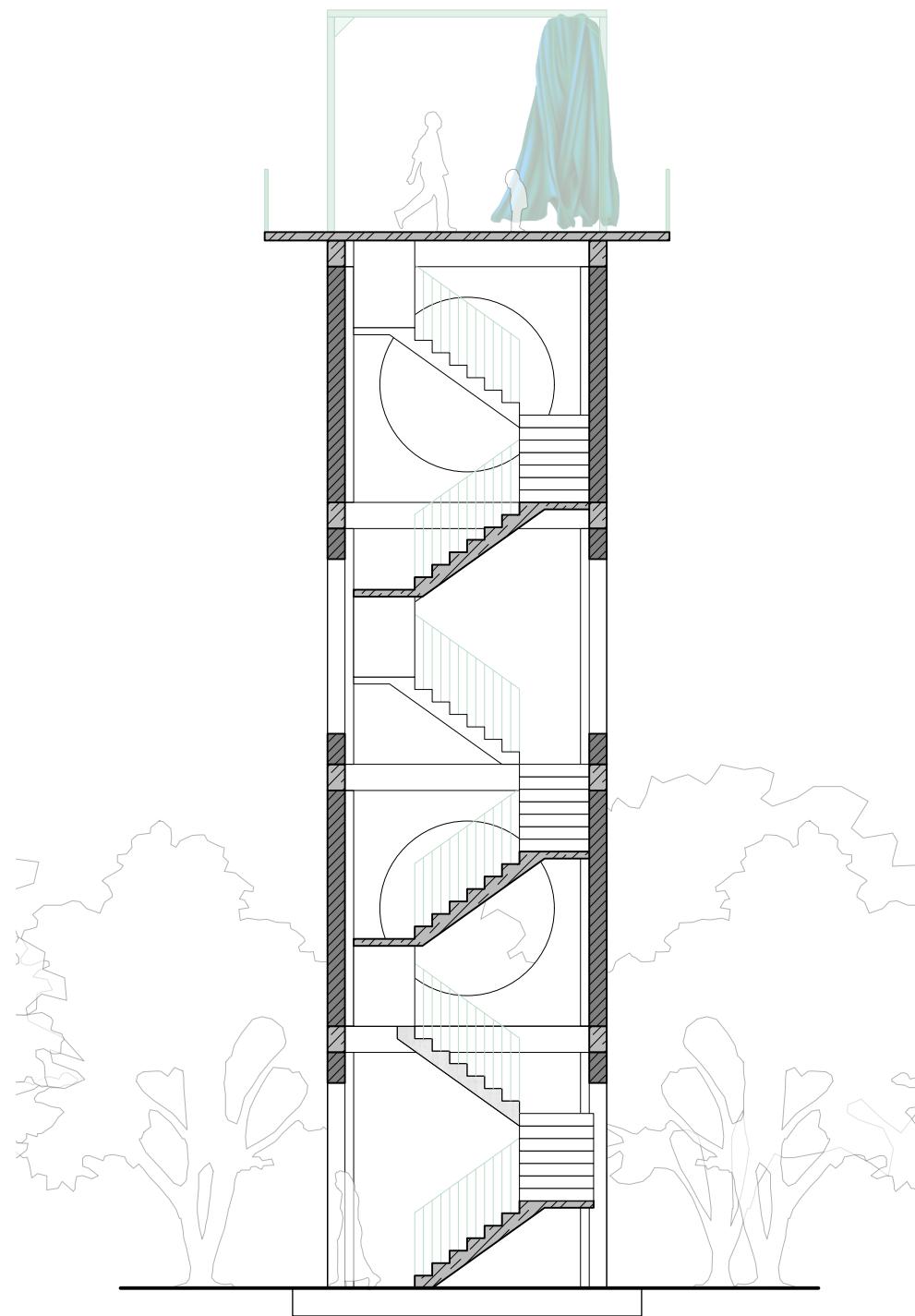

schnitt



collage