

Grundriss

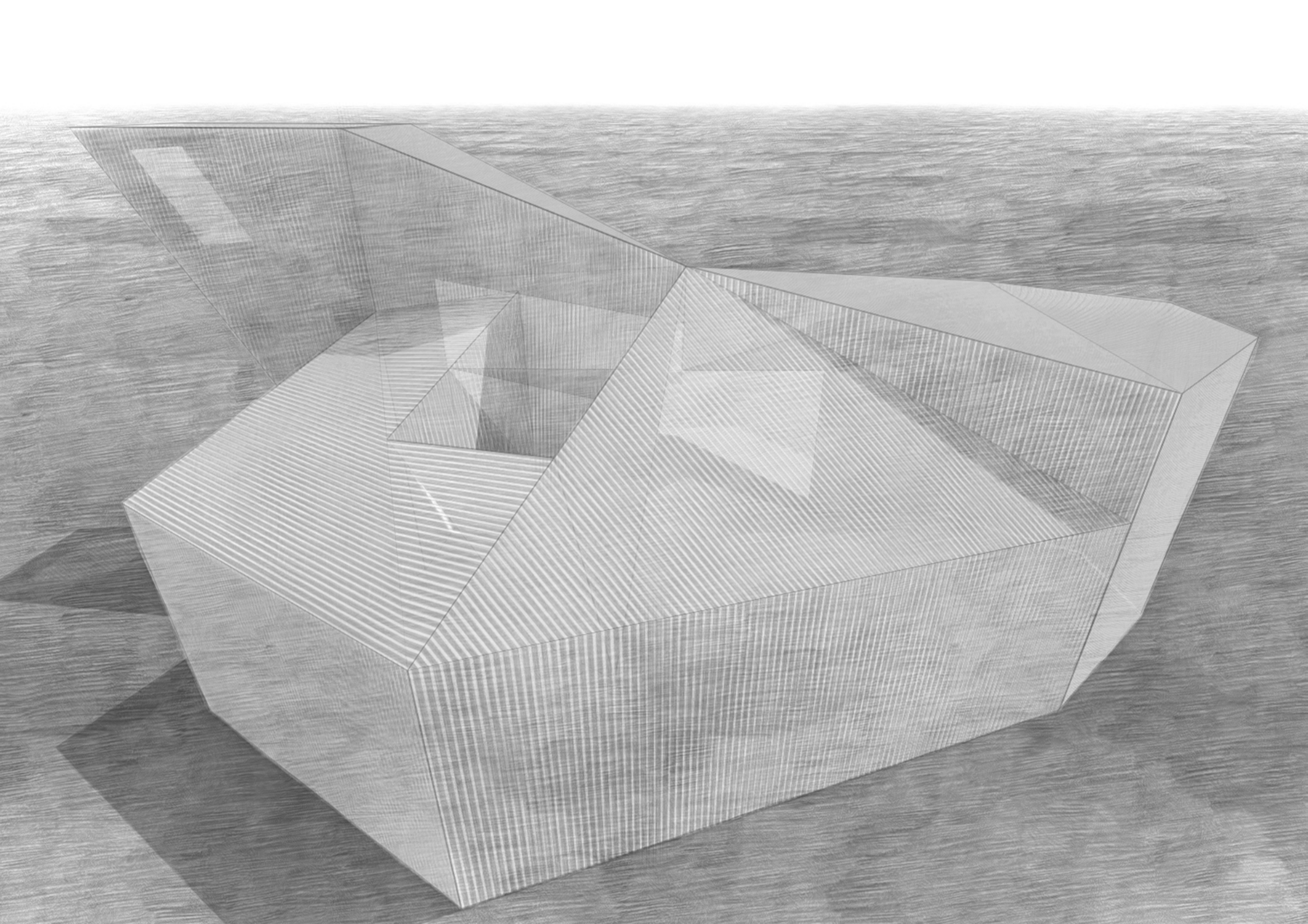

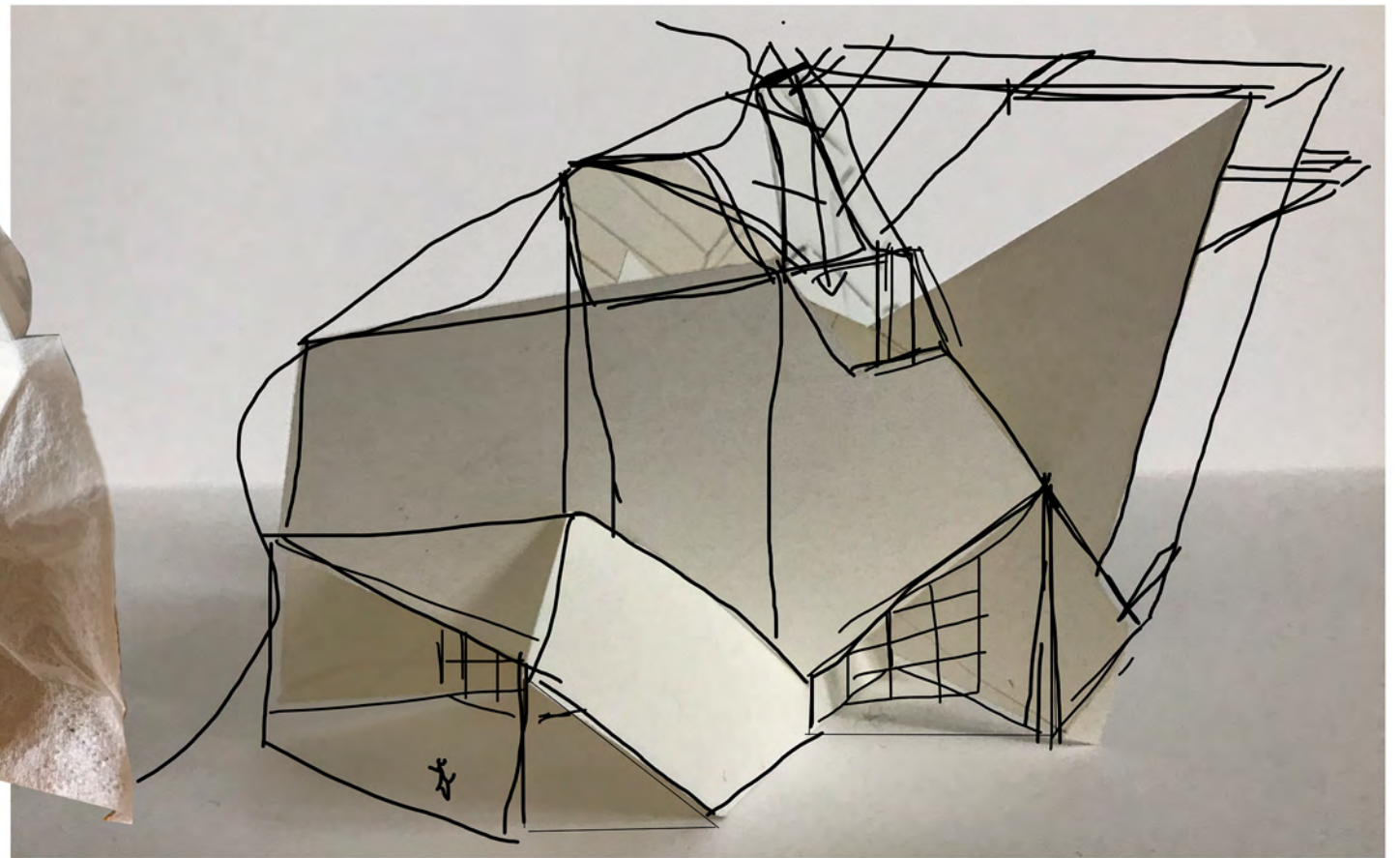

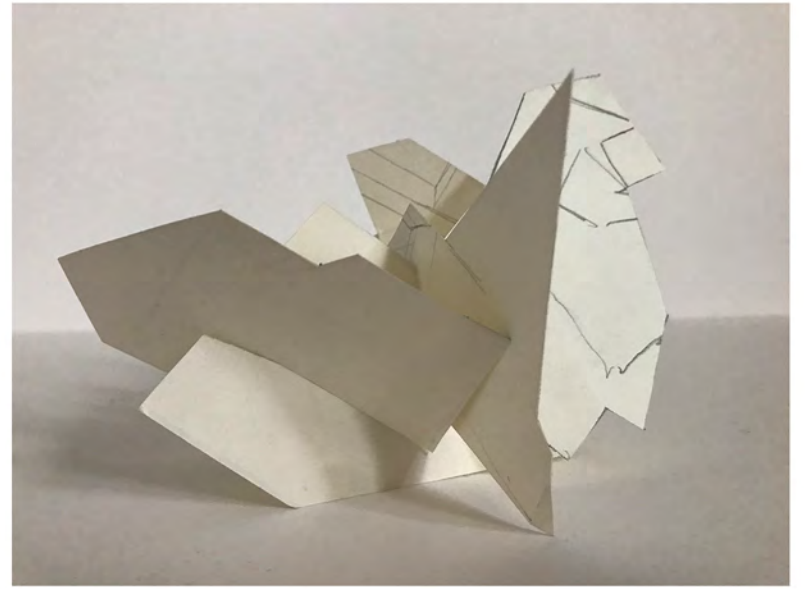

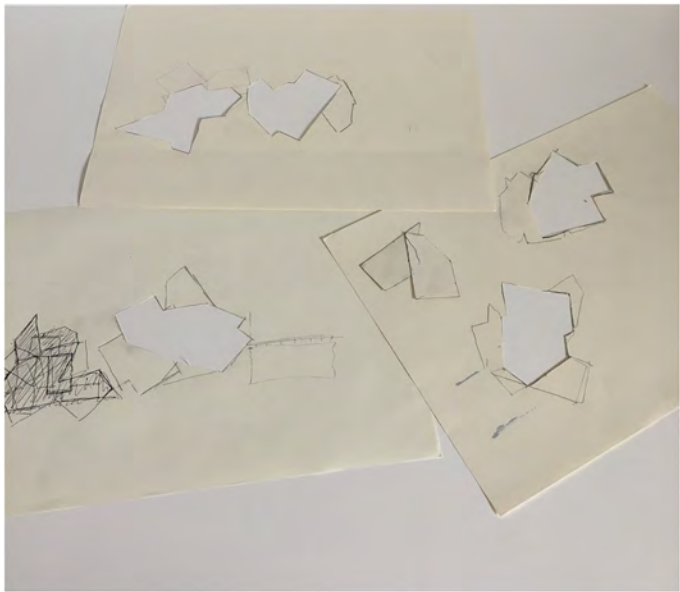
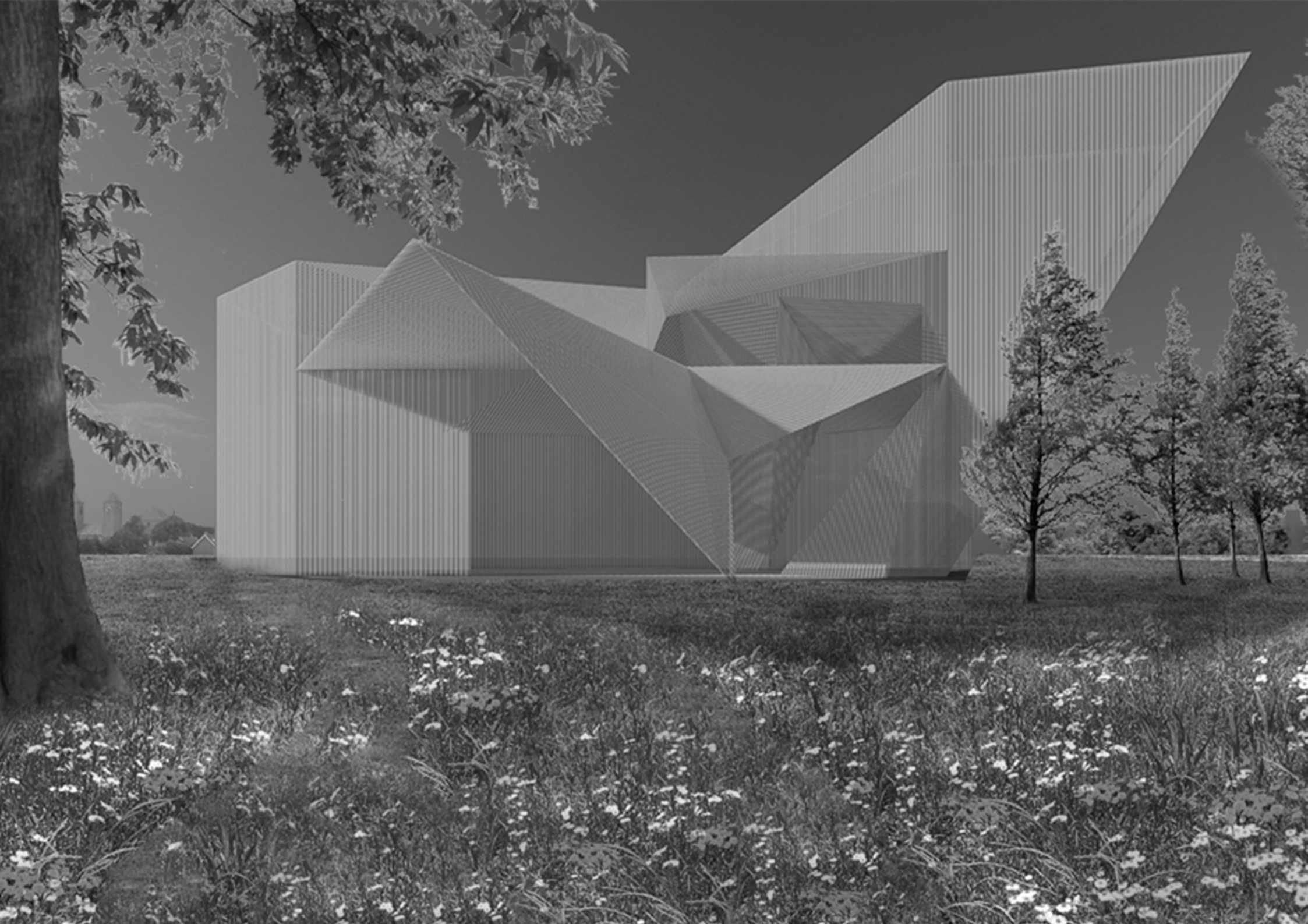
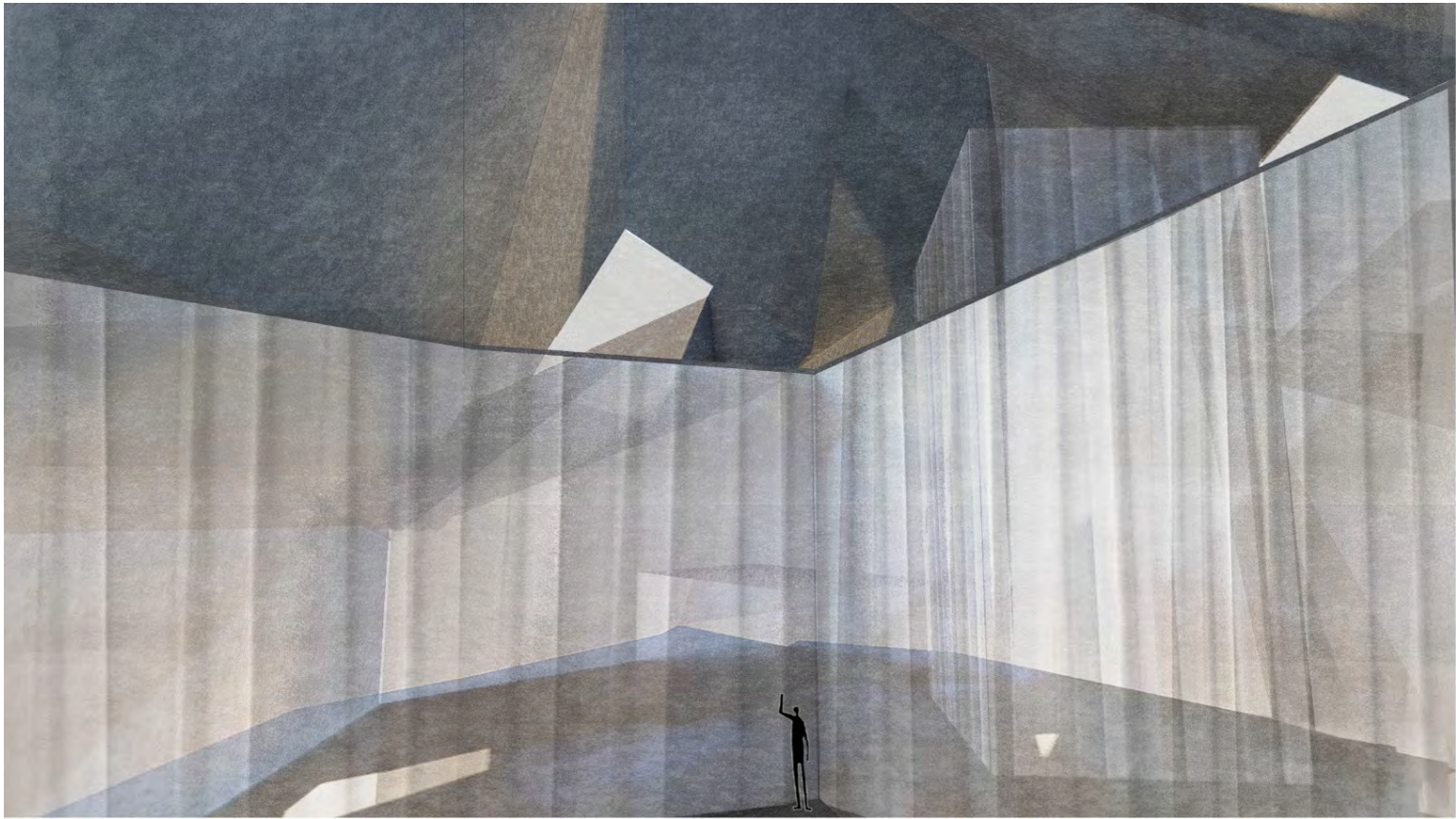





Der Ort Baarle ist ein „Kuriosum“ in den Niederlanden. Wie Puzzlestücke liegen einzelne Parzellen, die belgisches Gebiet sind, verteilt durch den Ort auf der Karte. Dieser bestehende Zustand hat uns angeregt die Staatsgrenzen von Belgien und den Niederlanden simplifiziert als geometrische Formen zu vereinfachen. Mit diesen Formen wurde durch ein selbst entwickeltes Zufallsprinzip, welches der willkürlich wirkenden Grenzziehung zu ähneln scheint, eine klare Form abstrahiert.

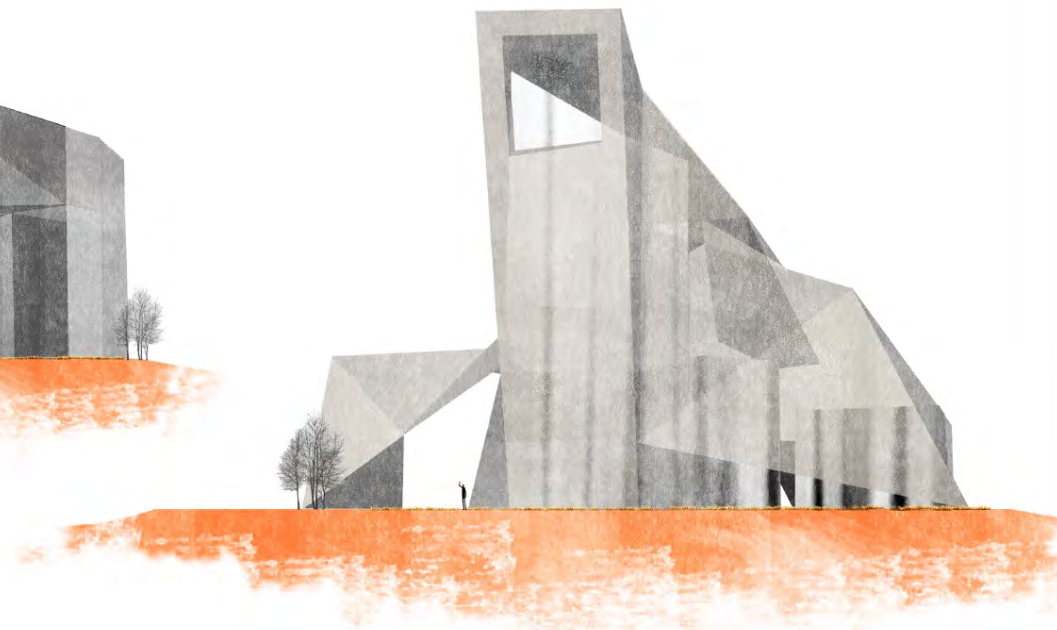
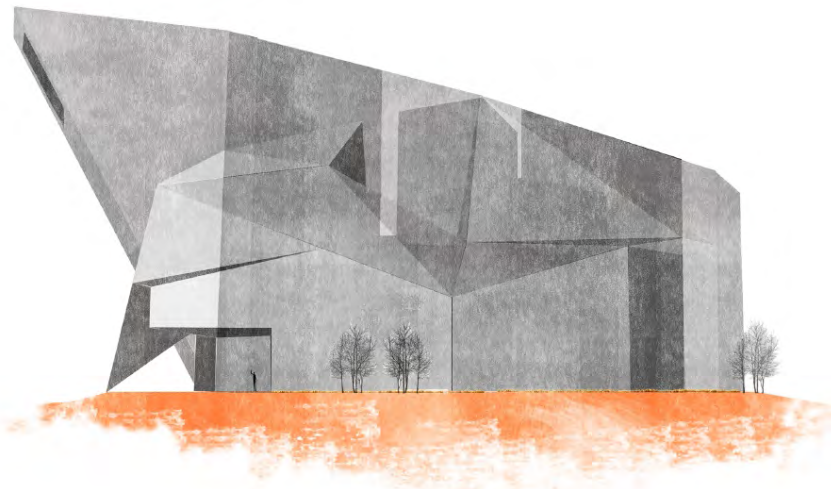

Es scheint das Gebäude sei eine Verdichtung von verschiedenen Materialien, die alle zusammen eine Masse darstellt. In der Außenfassade sind teilweise Aussparungen, durch diese tritt Licht und vor Allem Wind in den Raum , der ihn in Bewegung bringt.

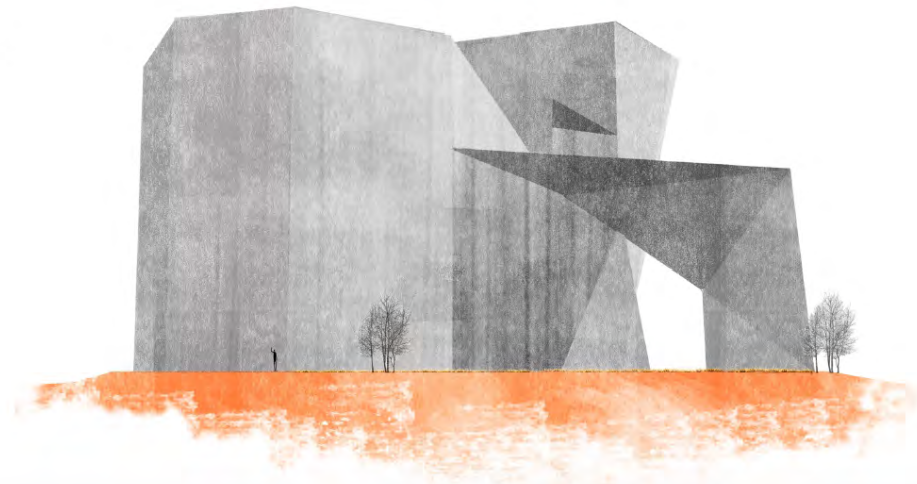

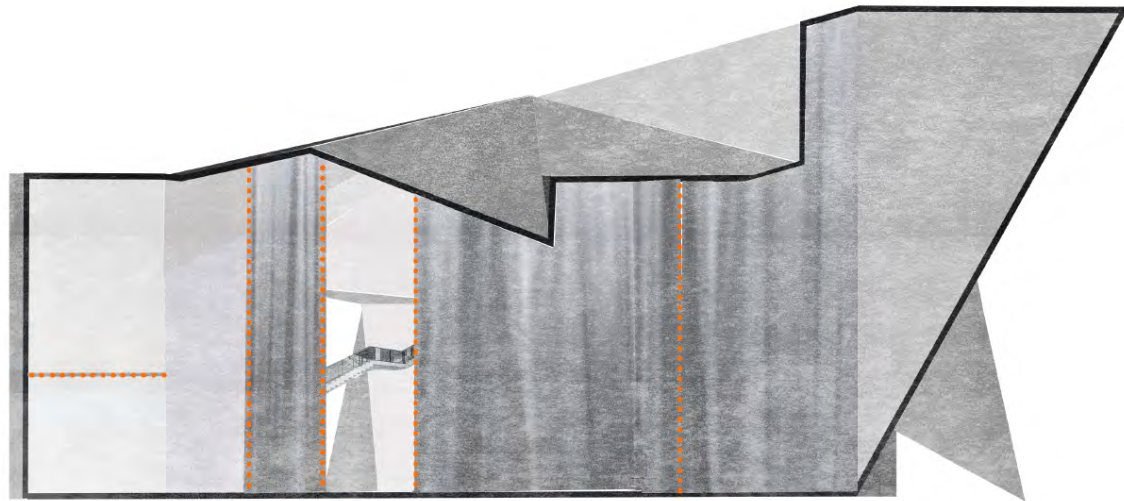

Schnitt M: 1:300

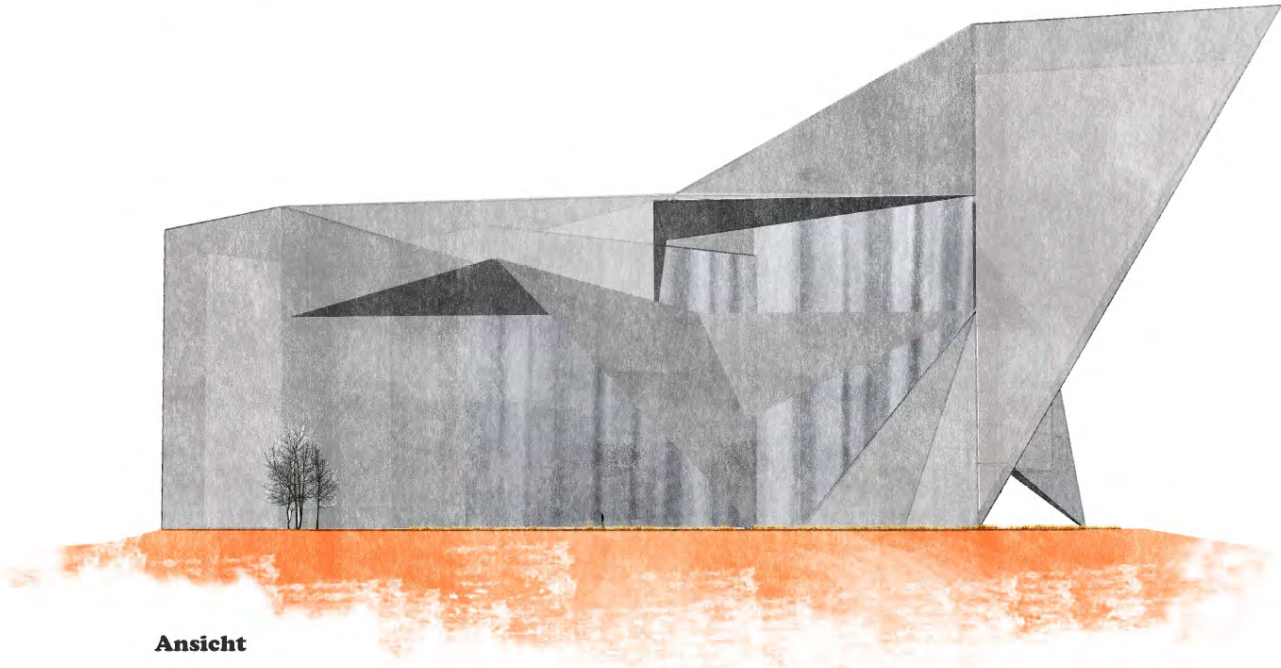

Ansicht