Bauhaus-Universität Weimar

Projektergebnis / Publikation
aus dem Projekt »Professional.Bauhaus«
an der Bauhaus-Universität Weimar

Förderkennzeichen: 16 OH 11026 / 16 OH 12006
Förderprogramm: »Aufstieg durch Bildung: offene Hochschulen«

GEFÖRDERT VOM

Bundesministerium
für Bildung
und Forschung

Fonds für Studierende und Lehrende

Bauhaus-Universität Weimar

Die Bauhaus-Universität Weimar fördert ihre Studierenden und Lehrenden in der Durchführung von Projekten, die zu einem offenen, flexiblen und kreativen Studium und der Weiterentwicklung von Lehre beitragen. Durch drei aufeinander abgestimmte Fonds sind vielfältige Formen der Unterstützung möglich.

Tutorienfonds

Steckbrief

Der Erwerb überfachlicher Kompetenzen am fachlichen Gegenstand, die Förderung interdisziplinären Austauschs und die Internationalisierung des Studiums sollen gezielt durch Tutorien gefördert werden.

Projektbeispiele

Die schnelle Skizze
Im Tutorium werden das Verständnis für die Bedeutung von Skizzen als Entwurfsmittel einer konstruktiven Lösung und das Anfertigen erläuternder Handskizzen und Zeichnungen geübt.

Montag geschlossen
Organisation von Ausstellung und Rundgang im Rahmen der »Summaery 2013« sowie der Feierlichkeiten »20 Jahre Fakultät Gestaltung«.

Duisburg verstehen
Gewinnung eines vertieften Verständnisses für die biografische Verwobenheit einer Nachbarschaft mit dem Lebensraum im Kontext des städtischen Wandels.

Cognitive Systems
Auseinandersetzung mit Problemen kognitiver Architektur und Interfaces in der Mensch-Maschine-Interaktion mittels praktischer Experimente.

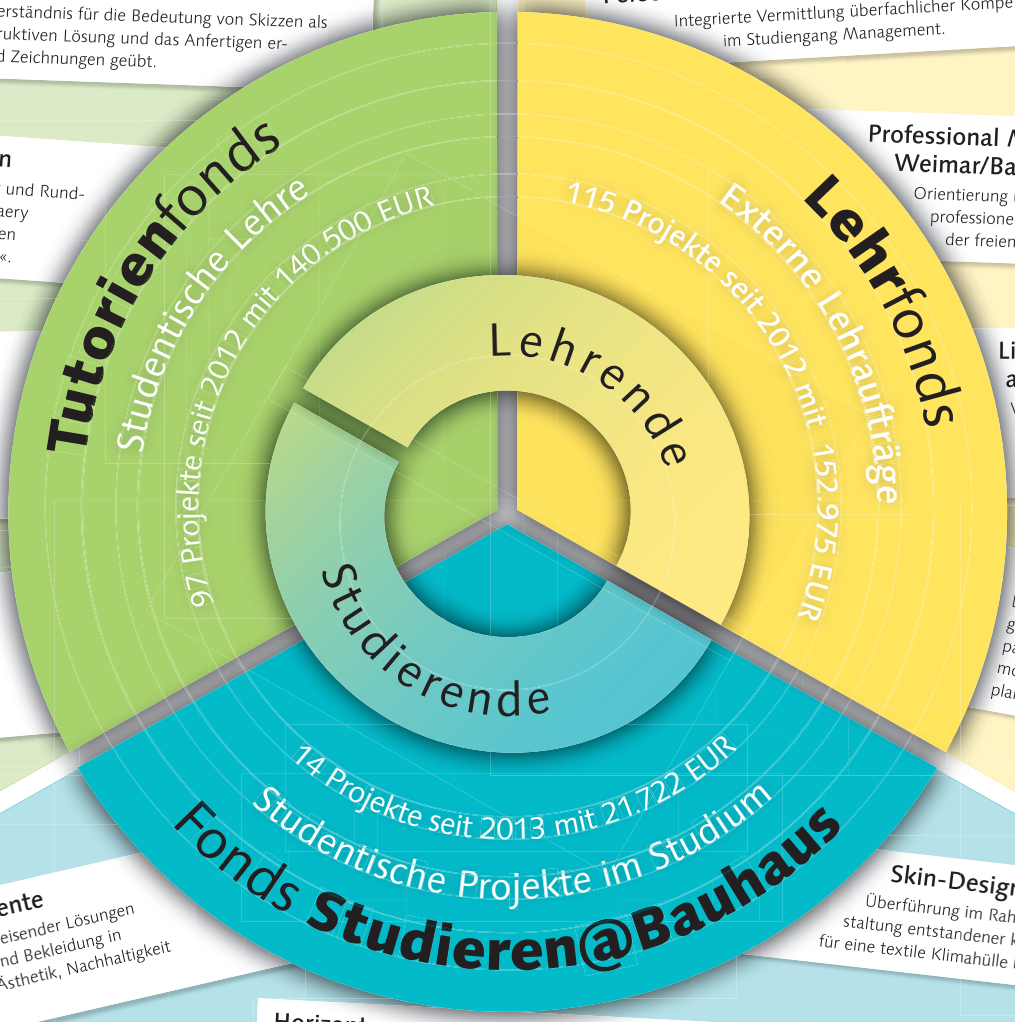

Lehrfonds

Steckbrief

Der Lehrfonds bietet zwei Möglichkeiten der Unterstützung: Es können externe Experten für Lehrveranstaltungen gewonnen und hochschuldidaktische Experten für beratende und begleitende Formate wie z.B. Tandem-Teaching einbezogen werden.

Projektbeispiele

Persönlichkeitsbildung - Rhetorik und Präsentation
Integrierte Vermittlung überfachlicher Kompetenzen am Fachgegenstand im Studiengang Management.

Professional Mentoring Steps Weimar/Basel
Orientierung und Qualifizierung für professionelles Agieren im Feld der freien Künste.

Light: Spaces, Places and Objects
Vermittlung fachüber-greifender Kompetenzen und Vertiefung der Kooperation mit einem Industriepartner.

Planung in der Praxis
Das Tandem-Teaching Projekt gewährt Studierenden der Europäischen Urbanistik Einblicke in mögliche Karrierewege und den planerischen Berufsalltag.

Fonds Studieren@Bauhaus

Projektbeispiele

Textile Experimente
Entstehung zukunftsweisender Lösungen für Produkte, Raum und Bekleidung in Zusammenhang mit Ästhetik, Nachhaltigkeit und Funktionen.

Horizonte
Organisation eines erfolgreichen und viel beachteten Vortrags- und Workshop-Programms zum zeitgenössischen Architekturdiskurs.

Skin-Design
Überführung im Rahmen einer Lehrveranstaltung entstandener konzeptioneller Entwürfe für eine textile Klimahülle in erste Prototypen.

Steckbrief

»Studieren@Bauhaus« erlaubt es Studierenden, eigene Ideen von Lehr- und Lernprojekten zu realisieren. So können Gastdozenten gewonnen, Workshops und wissenschaftliche Vortragsreihen durchgeführt oder studentische Publikationen und Projekte unterstützt werden. Dieser Fonds steht ausschließlich Studierenden zur Verfügung.

Kontakt:
Dr. Andreas Mai
Zentrum für Universitätsentwicklung
Amalienstraße 13
99423 Weimar

Telefon: +49 (0) 36 43/58 12 51
E-Mail: andreas.mai@uni-weimar.de

Sebastian Metag
Zentrum für Universitätsentwicklung
Amalienstraße 13
99423 Weimar

Telefon: +49 (0) 36 43/58 12 60
E-Mail: sebastian.metag@uni-weimar.de

Gefördert vom Bundesministerium für Bildung und Forschung
ESF Europäischer Sozialfonds für Deutschland
Europäische Union
Aufstieg durch Bildung – Offene Hochschulen