

Konfiguration eines E-Mail-Programms: Outlook Express

Aus dem Menü Extras: Konten wählen:

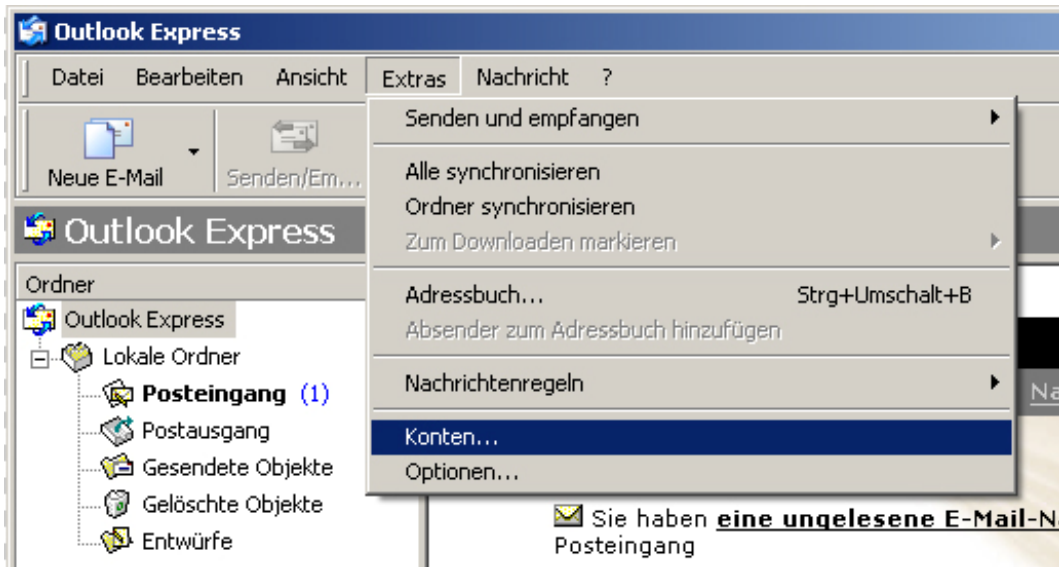

ein neues Konto erstellen

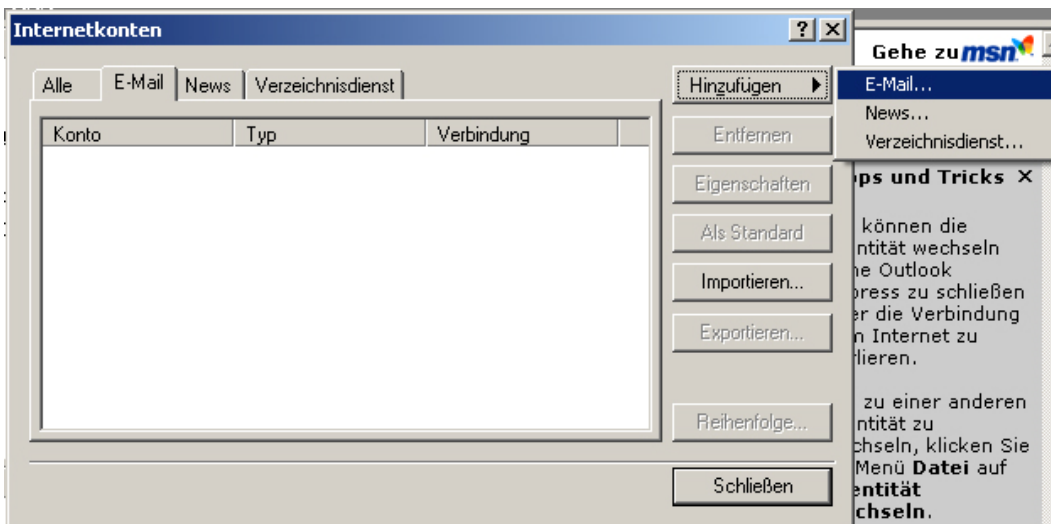

Ihren Namen

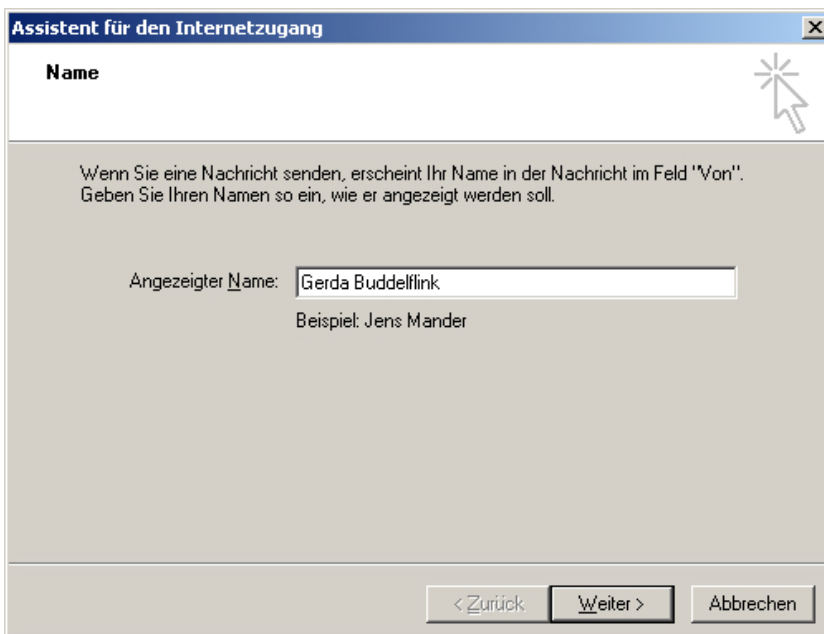

und Ihre zugewiesene E-Mail-Adresse eintragen

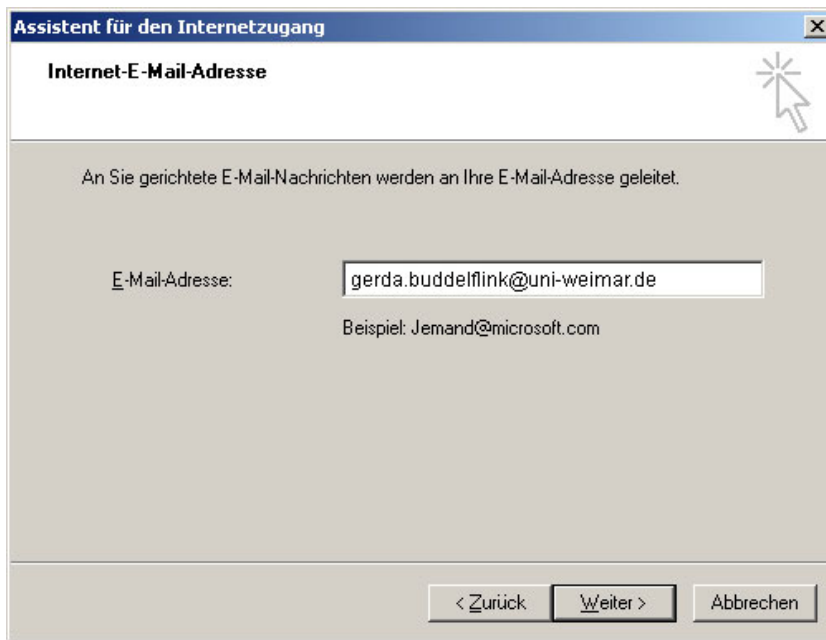

Den Servertyp (bevorzugt IMAP) wählen und die Servernamen eintragen

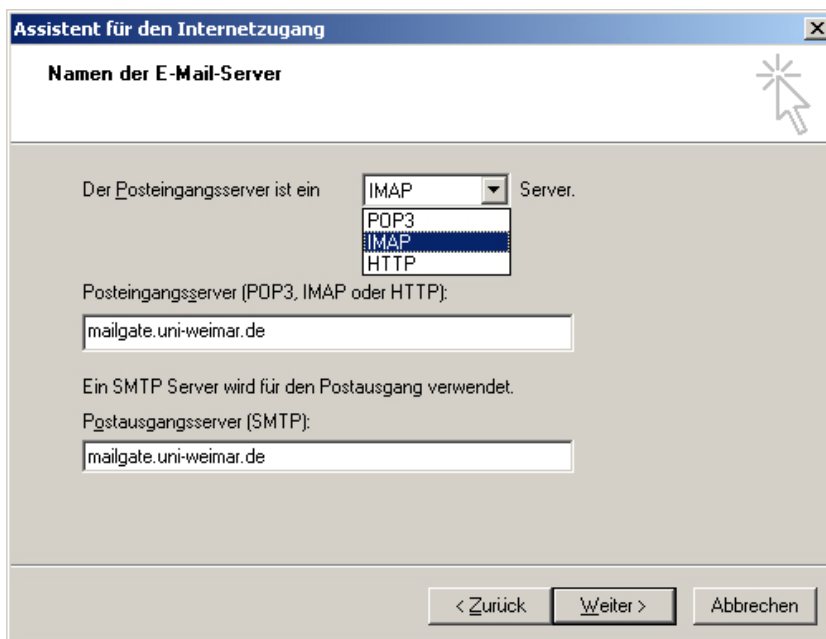

Der Kontoname ist Ihr Benutzername.

Das Passwort sollte aus Sicherheitsgründen nicht gespeichert werden.

und beenden

falls beim Servertyp IMAP gewählt wurde, Eigenschaften bearbeiten

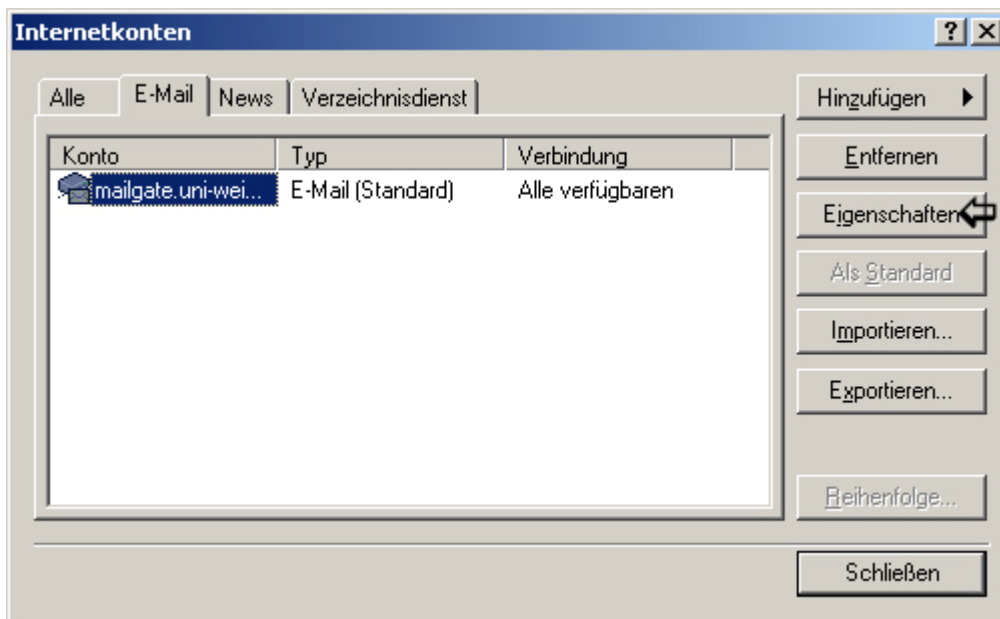

Häkchen entfernen, übernehmen, fertig!

