Abschlusskonferenz
„Dezentrale Beteiligung an der Planung und Finanzierung der Transformation des Energiesystems“ der TU Berlin

Impuls

Hermann Albers, Präsident Bundesverband WindEnergie:

Schwindende Akzeptanz bei der Windenergie!? Maßnahmen der Windbranche

Akzeptanz – Kein grundsätzliches Akzeptanzproblem

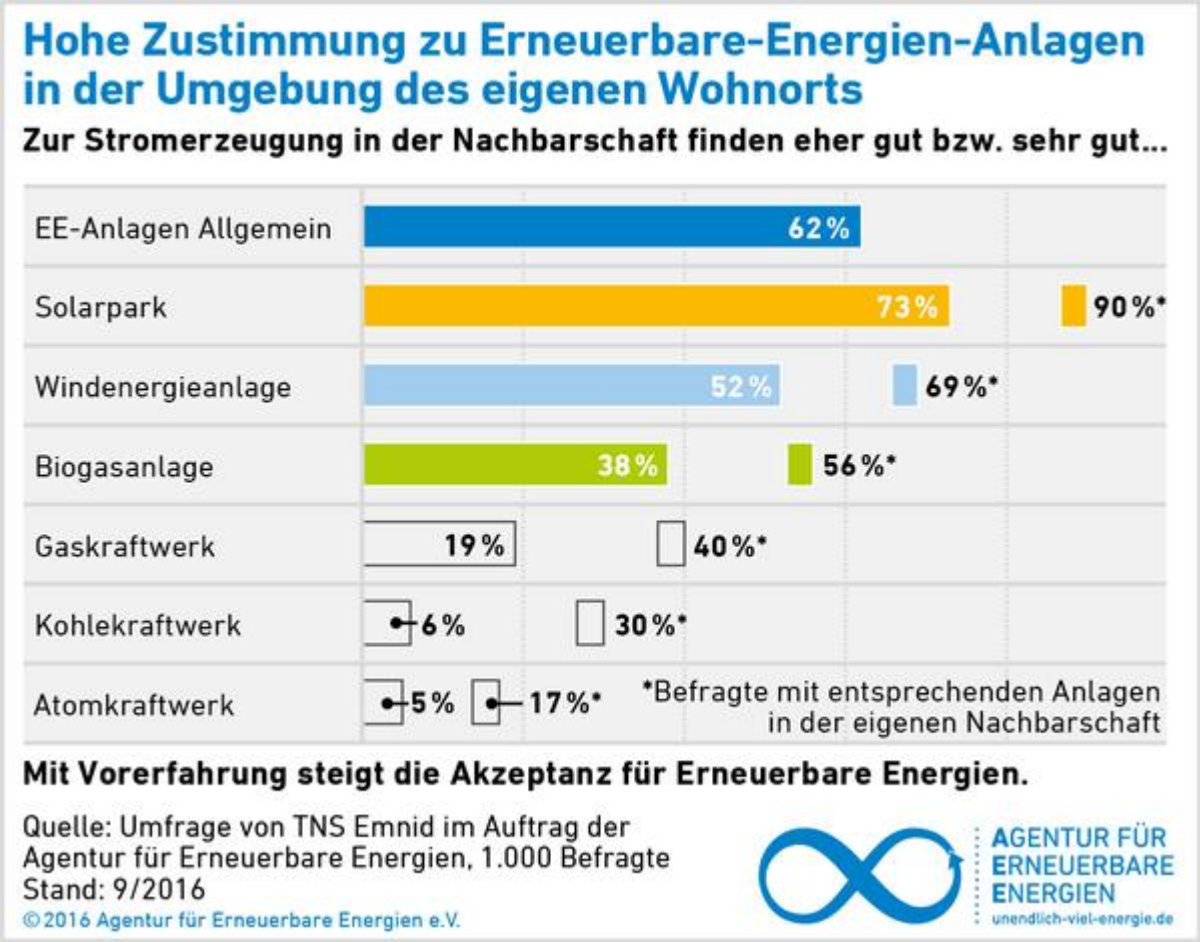

Akzeptanz - Aber Rückgang in Umfragen

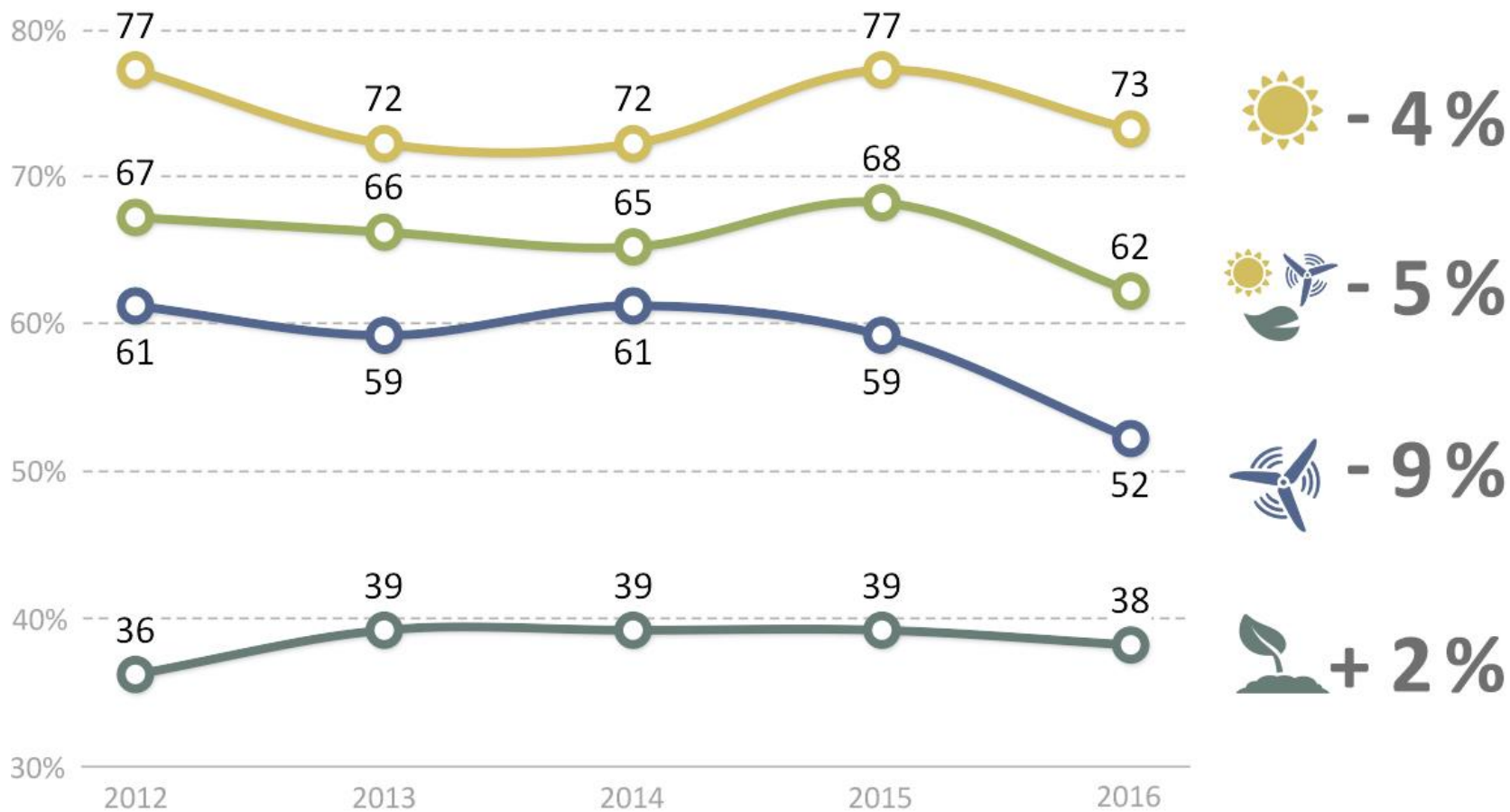

Akzeptanz - Leistungsfähigkeit sichtbar machen

Was schätzen Sie:
Wie viele Drei-Personen-Haushalte können mit einer durchschnittlichen Windenergieanlage mit sauberem Strom versorgt werden?

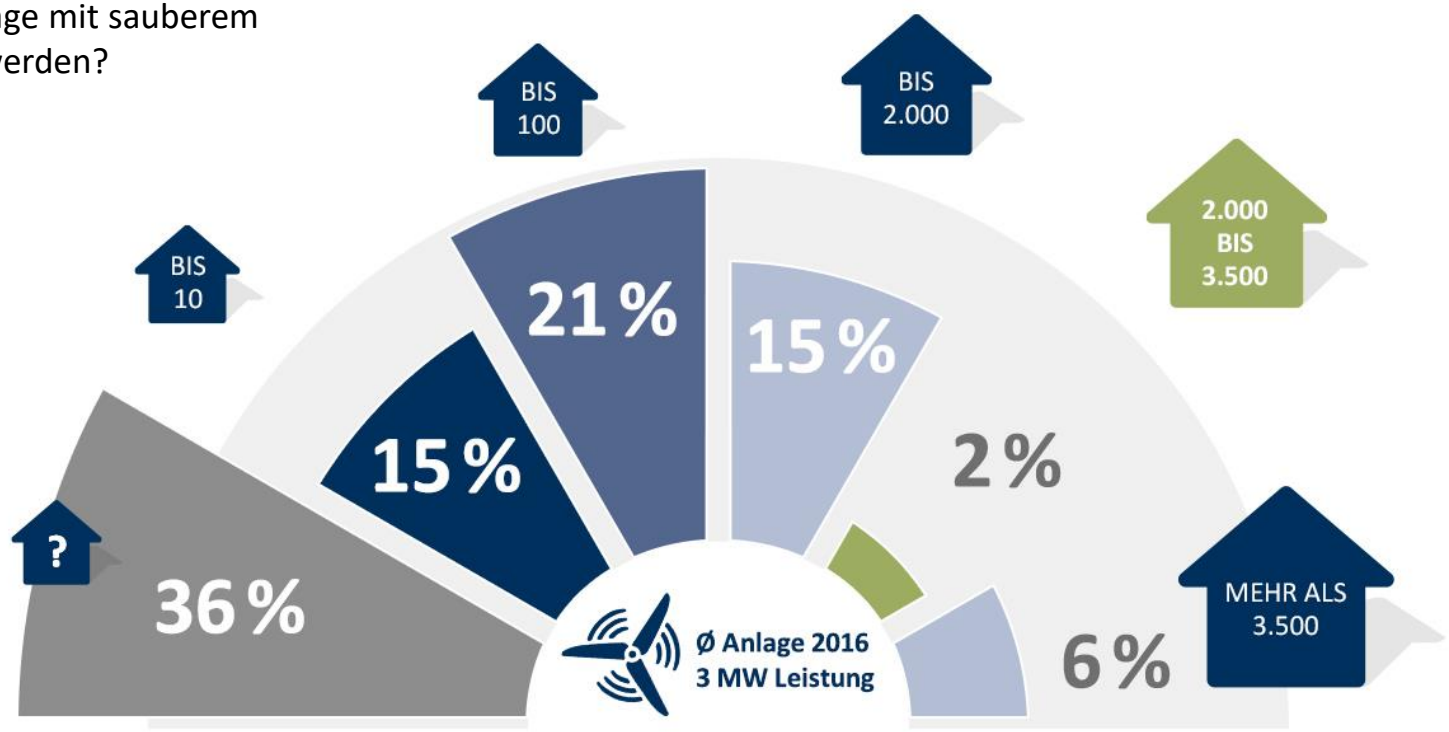

TNS Emnid: 2016

Akzeptanz - Was bewegt Anwohner wirklich

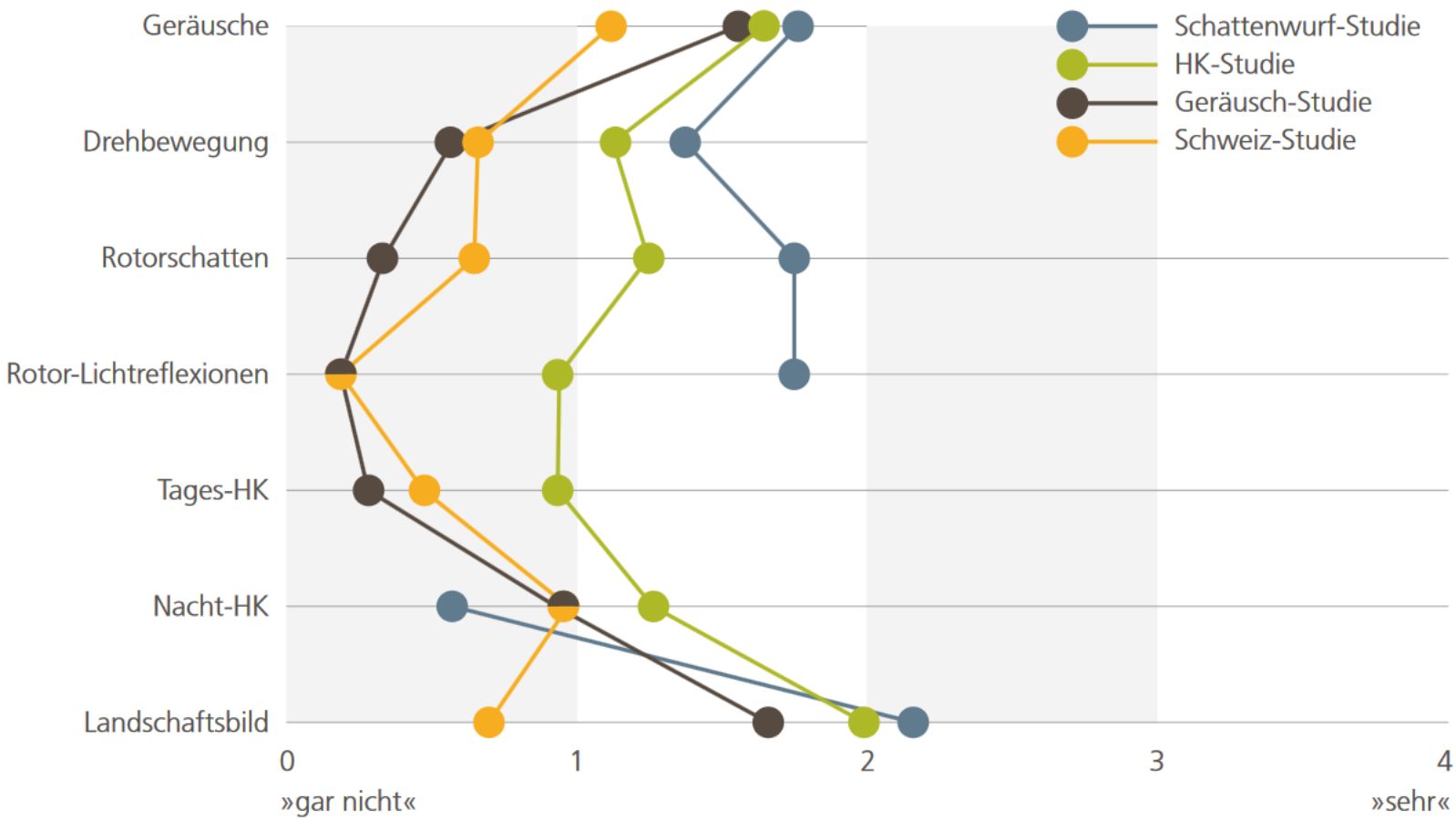

Prof. Gundula Hübner: „Mehr Abstand – mehr Akzeptanz“, 2015

Akzeptanz - Vorteile vor Ort nutzen

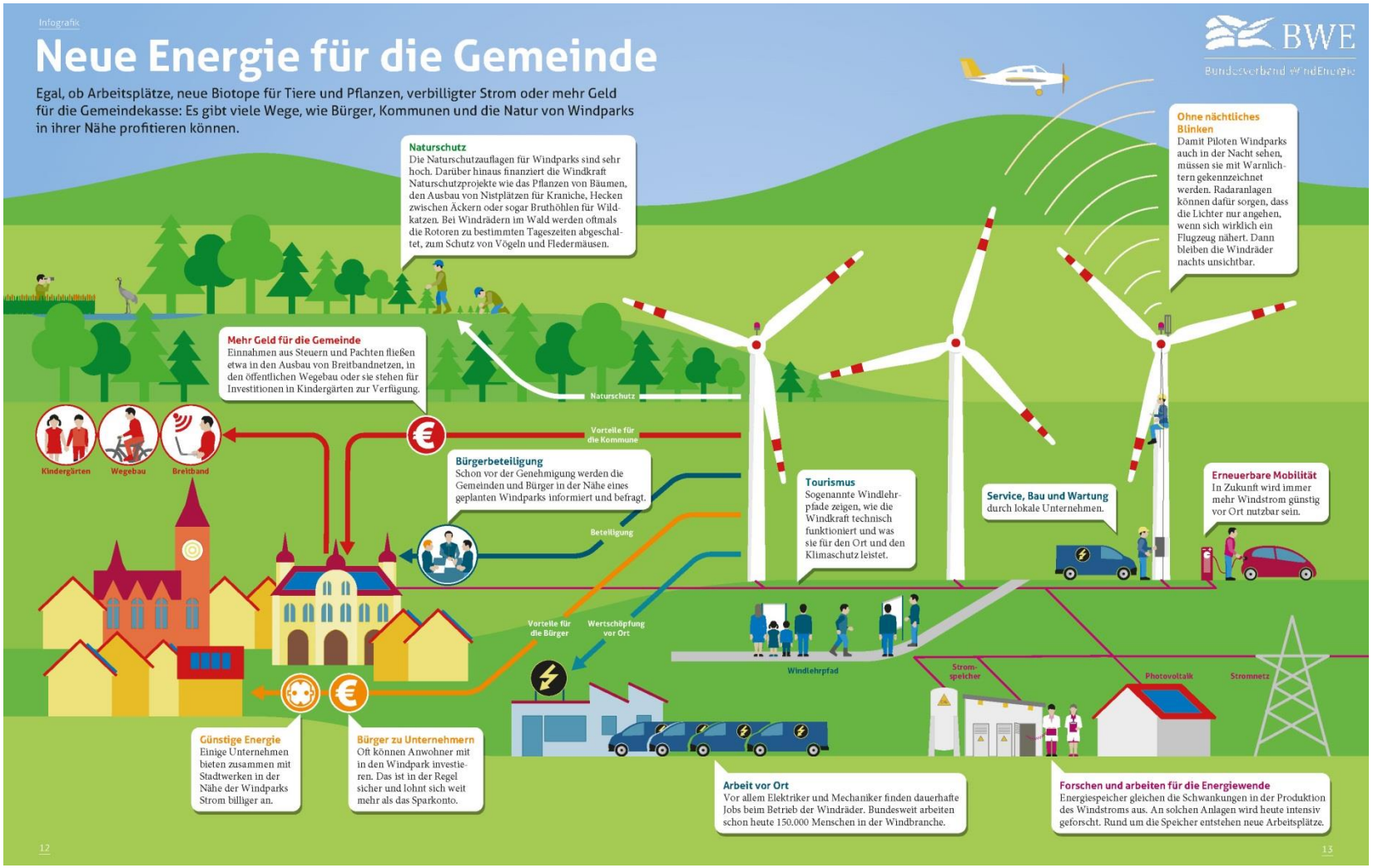

BWE
Bundesverband WindEnergie

Vielen Dank für Ihre Aufmerksamkeit!

Bundesverband WindEnergie e.V.
Neustädtische Kirchstraße 6
10117 Berlin

T +49 (0)30 / 212 341 251
F +49 (0)30 / 212 341 410
info@wind-energie.de
www.wind-energie.de