



Dekan der Fakultät:
Prof. Dr.-Ing. Hans Joachim Bargstädt



>>Herzlich Willkommen !



Studium und Forschung in Weimar – Neues vom Universitäts-Campus der Bauhaus-Universität Weimar

- Studienprogramme in Weimar
- Unsere neuesten Bauwerke
- Neue Professuren an der Bauhaus-Universität Weimar
- Besondere Forschungsschwerpunkte und Ausrichtung

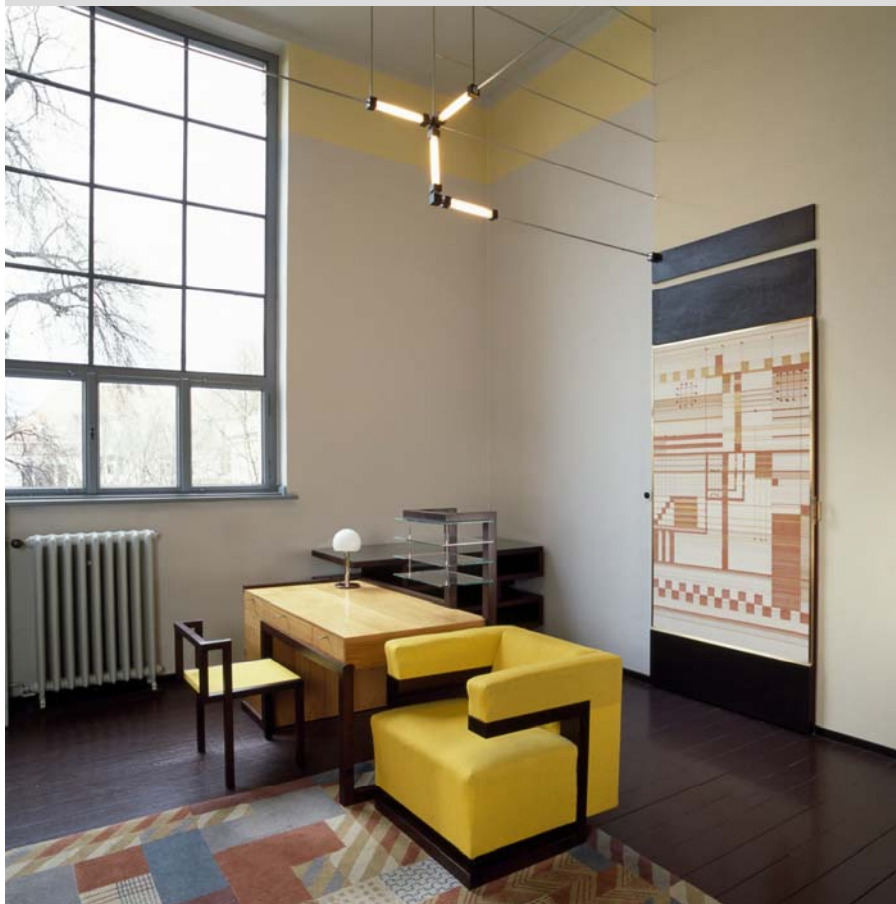



**Universität
Technische Hochschule
Gesamthochschule**



Schwerpunkt:
Wissenschafts- und
Forschungsbereich
unter Einbezug
praktischer
Anwendungen



Ziel:
Erforschung von
Phänomenen
und Entwicklung neuer
wissenschaftlicher
Grundlagen, Methoden
und Werkzeuge

Fachhochschule



Schwerpunkt:
Anwendungsorientiertes
Studium (Einsatz und Fortent-
wicklung bewährter Methoden,
Verfahren und Technologien)



Ziel:
Anwendung wissenschaftlicher
Ergebnisse bei der praktischen
Problemlösung

Berufsakademien



Schwerpunkt:
Mischung zwischen
Berufsausbildung und
Studium (Kopplung
an Ausbildungsbetrieb/
bezahlte Ausbildung)



Ziel:
nahtloser Übergang
in Ausbildungsbetrieb





Universitäres Ausbildungsangebot

ARCHITEKTUR

Architektur

Archineering
m.Sc.

Media
Architecture
M.Sc.

Europäische
Urbanistik M.Sc.

BAUINGENIEURWESEN

Bauingenieurwesen

Umweltingenieurwissen-
schaften

Management für Bau-
Immobilien-Infrastruktur

Lehramt Bautechnik

Baustoffingenieurwissen-
schaft

Hazards and Risk
Management

Bauphysik M.Sc. *Weiterbildende Studiengänge*

Wasser und Umwelt M.Sc.

Environmental Engineering
and Management M.Sc.

MEDIEN

Mediengestaltung

Medienkultur

Mediensysteme

Media Architecture

Medien-
management M.Sc.

GESTALTUNG

Freie Kunst

Produktdesign

Visuelle
Kommunikation

Lehramt
Kunsterziehung

Master of Fine Arts







Studierendenzahlen in den Erstsemestern an der Fakultät Bauingenieurwesen

2000/01 01/02 02/03 03/04 04/05 05/06 06/07 07/08

Bauingenieurwesen	102	74	69	82	46	88	61
Infrastruktur und Umwelt	-	36	36	44	34	26	18
Management für Bau, Immobilien, Infrastruktur	-	101	81	115	90	72	56

Lehramt Bautechnik		12	7	5	5	17	5
Werkstoffwissenschaften						12	15

Summe	102	223	193	246		215	155







Eckdaten der Fakultät

15 PROFESSUREN

- Aufbereitung von Baustoffen und Wiederverwertung
- Abfallwirtschaft
- Baubetrieb und Bauverfahren
- Bauchemie
- Betriebswirtschaftslehre im Bauwesen
- Bodenmechanik
- Grundbau
- Informatik im Bauwesen
- Informations- und Wissensverarbeitung
- Siedlungswasserwirtschaft
- Verfahren und Umwelt
- Verkehrsbau
- Verkehrsplanung und -technik
- Vermessungskunde
- Experimentelle Konstruktions- und Materialanalyse (25%)

5 INSTITUTE

- Institut für Konstruktiven Ingenieurbau
- Institut für Mathematik / Physik
- Institut für Wasserwesen
- F.A. Finger- Institut für Baustoffe
- Institut für Strukturmechanik

PERSONAL

- | | |
|---------------------------------|------|
| - Professoren | 26 |
| - Honorar- und apl. Professoren | 8 |
| - wissenschaftl. Personal | 150 |
| - nichtwissenschaftl. Personal | 50 |
| - Studenten | 1200 |





Professuren und Juniorprofessuren*

Konstruktion und Entwurf	<ul style="list-style-type: none"> Baustatik Grundbau Holz- und Mauerwerksbau Massivbau/-Tragwerkslehre Modellierung und Simulation - Konstruktion 	Umwelt und Mobilität	<ul style="list-style-type: none"> Abfallwirtschaft Biotechnologie* Siedlungswasserwirtschaft Verkehrsplanung/Verkehrstechnik Wasserbau 	Bau- und Immobilienmanagement	<ul style="list-style-type: none"> Baubetrieb und Bauverfahren Betriebswirtschaftslehre im Bauwesen Immobilienökonomie* Theoretische Methoden des Projektmanagement*
Material	<ul style="list-style-type: none"> Allgemeine Baustoffkunde Aufbereitung von Baustoffen und Wiederverwertung Polymere Bindemittel und Baustoffe* 	Ingenieurwissenschaftliche Grundlagen	<ul style="list-style-type: none"> Bodenmechanik CAD in der Bauinformatik* Experimentelle Konstruktions- und Materialanalyse Geodäsie und Photogrammetrie Informatik im Bauwesen Informations- u. Wissensverarbeitung Modellierung und Simulation – Mechanik 	Naturwissenschaftliche Grundlagen	<ul style="list-style-type: none"> Angewandte Mathematik Bauchemie Bauphysik Strömungsmechanik





Fühlen Sie sich wohl bei uns !

Kommen Sie gern einmal wieder !

Denken Sie auch weiterhin viel an uns !

- wir vertrauen auf Sie,
- auf Ihre Botschaft an junge Leute,
- auf Ihre Einbindung in der Industrie, bei Behörden und in der Wirtschaft