

Charlottenburger Stadthöfe

Die Zukunft der City West | WS 2015/16 | Entwerfen und StadtArchitektur | Prof. Hilde Baz-Malfatti | Frederic Kronenbitter | Niklas James Parker

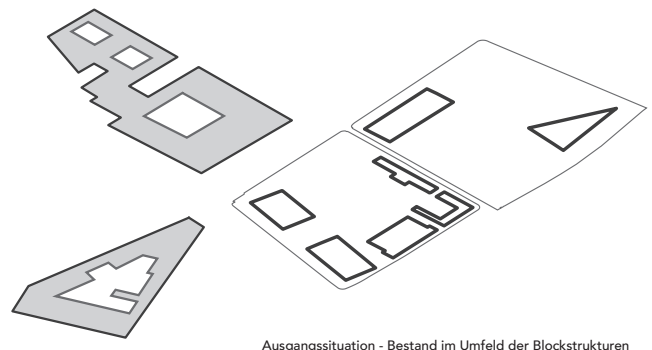

Fasanenstraße als Boulevard



Ausgangssituation - Bestand im Umfeld der Blockstrukturen

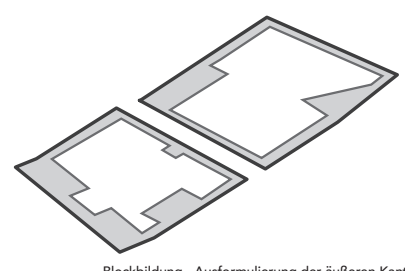

Blockbildung - Ausformulierung der äußeren Kante

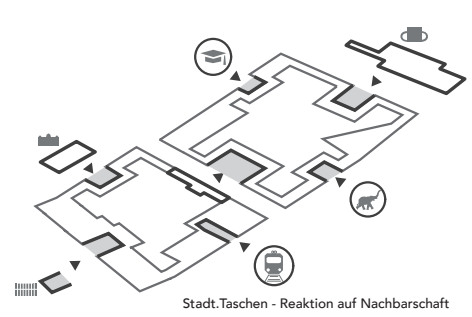

Stadt.Taschen - Reaktion auf Nachbarschaft

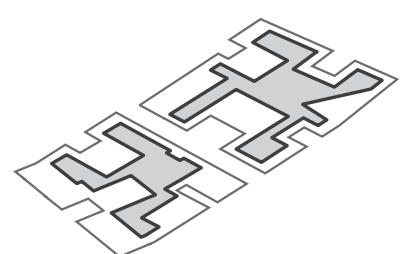

Differenzierung - Ausformulierung der inneren Kante



Schwarzplan | 1:10000





Grundriss Regelgeschoss I 1:500



Grundriss Erdgeschoss I 1:500

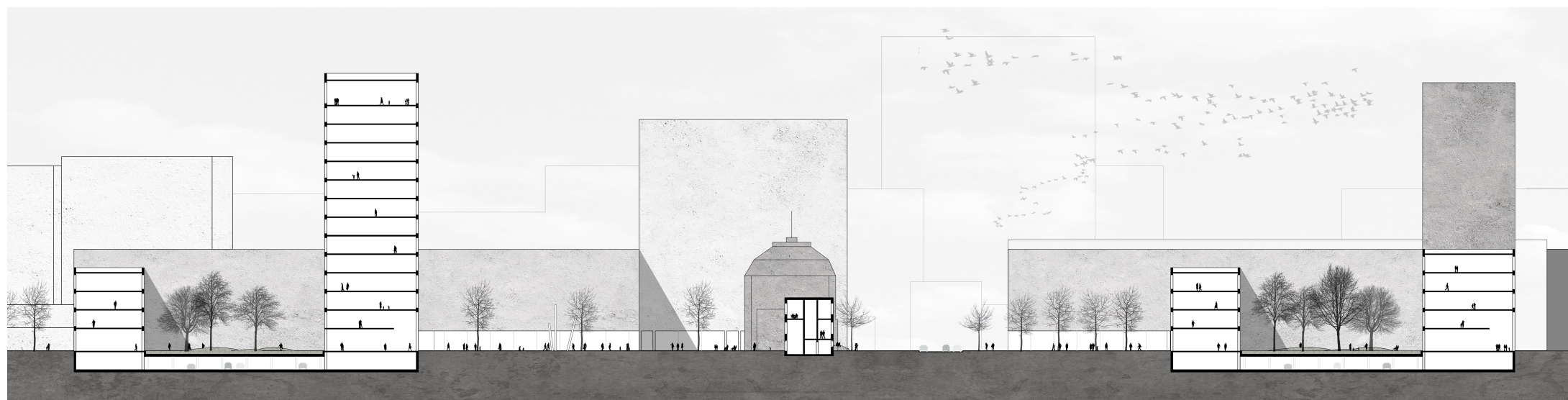

Schnitt I 1:500



Grüner Wohnhof

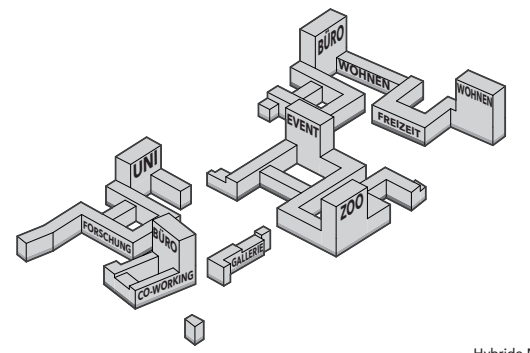

Hybride Nutzungen

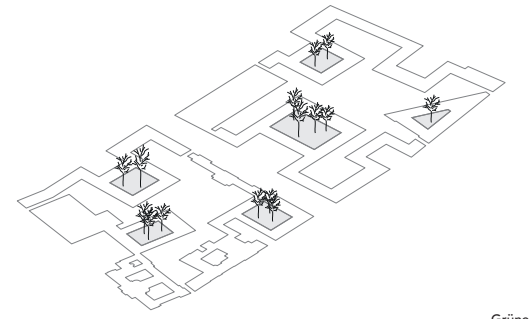

Grüne Innenhöfe

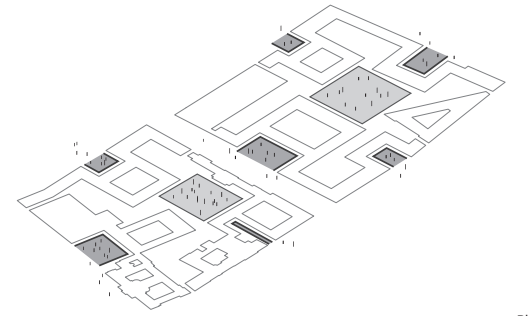

Platzstruktur

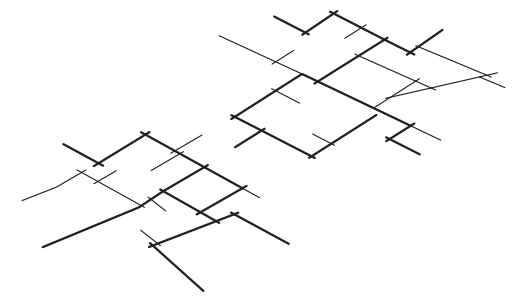

Durchwegung



Innerer Quartiersplatz | Südlicher Stadtbaustein