

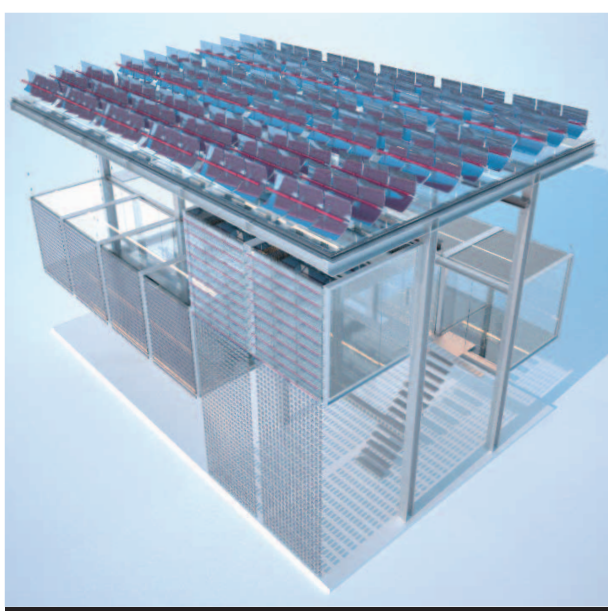

DENKZELLE - BAUHAUS

Von dem Staatlichen Bauhaus in Weimar ging ein bedeutender Impuls für die akademische Kultur der Moderne aus, dessen Resonanz heute noch weltweit spürbar ist. Die Werkstattarbeit avancierte zu einem wichtigen Baustein in zahlreichen Curricula in der Ausbildung von Architektinnen und Designerinnen an allen Hochschultypen.

STUDENTISCHER STEGREIF ENTWURF



CO-WORKING - BAUHAUS

Wieviel Bauhaus ist in an deiner Hochschule heute noch spürbar und wie könnte sich dieser Anspruch in einer modularen Micro-Architektur ausdrücken, die als kommunikative Denkzelle an den Ursprungs-ort des Bauhaus nach Weimar zurückgesendet werden kann, um dort exemplarisch ein interdisziplinäres Zukunftslabor zu etablieren?

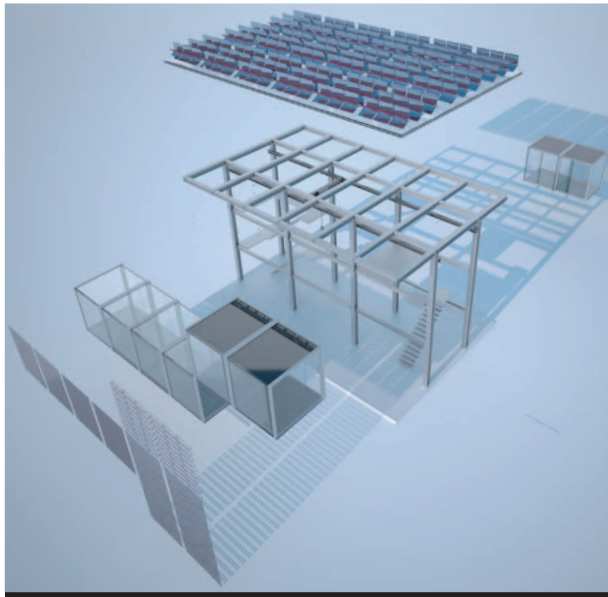

MONTAGE IM X.STAHL



REFERENZ ISS / Quelle: satellite.tracker

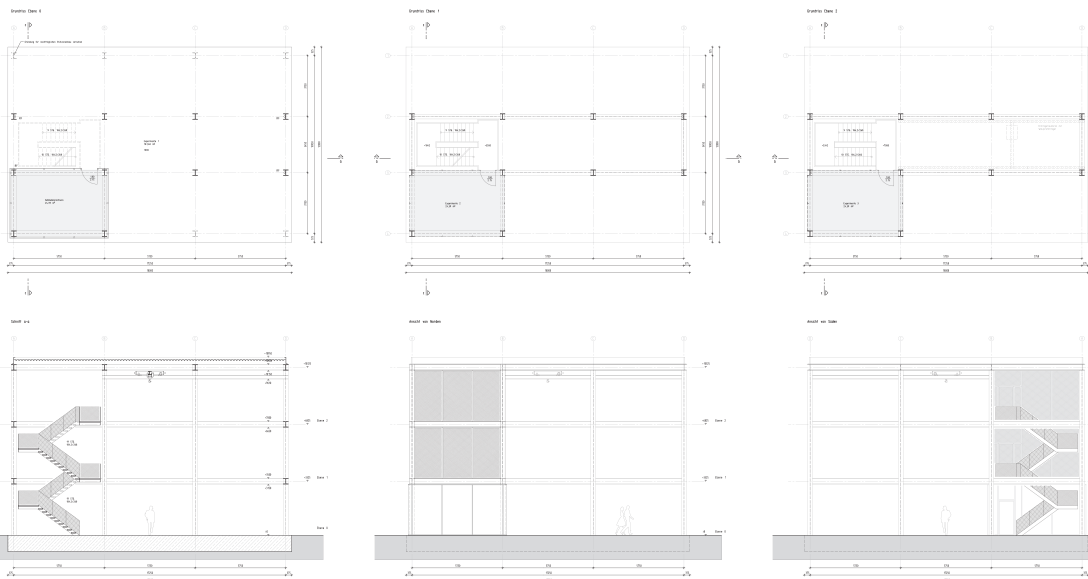

RAUM-STATION

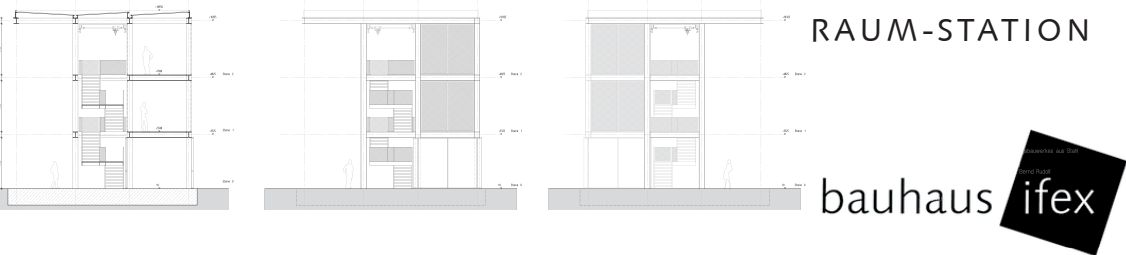

DOWN LOAD:  
<https://www.uni-weimar.de/de/architektur-und-urbanistik/professuren/bauformenlehre/>

LEISTUNGEN:  
Grundriss / Schnitt 1:25 / Axonometrie / Perspektive / Modell-Foto / Fotomontage

maximal 1 Poster 840 x 297 mm siehe LAY-OUT

TERMINE / ORTE  
Veröffentlichung: 26.9.2019  
Kongress Denkraum-Bauhaus in Weimar  
Abgabe: 25.10.2019 an mail@darl.de  
14.11. Jury + Ausstellung in Weimar

LAY-OUT 840 x 297 mm / pdf

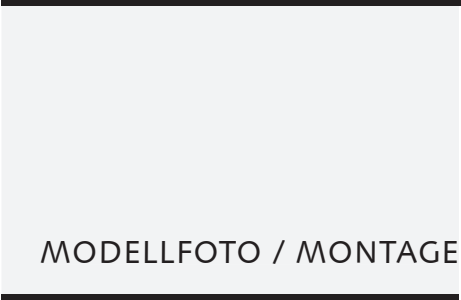

MODELLFOTO / MONTAGE

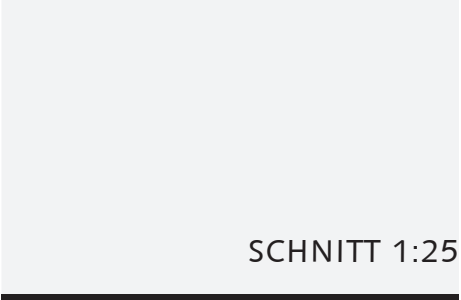

SCHNITT 1:25



GRUNDRISS 1:25

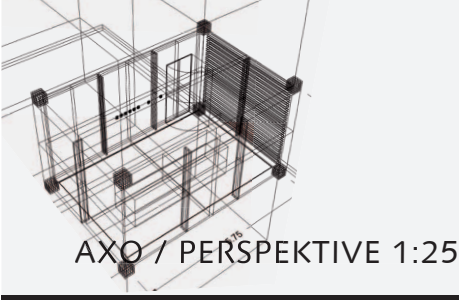

AXO / PERSPEKTIVE 1:25

AUSLOBER / JURY  
Bauhaus-Universität Weimar /  
DARL  
DEUTSCHE DEKANE- UND ABTEILUNGSLEITER-KONFERENZ

PREISE  
10.000,- € / + Sonderpreis der Jury /  
Einladung zum Workshop nach Weimar

ORGANISATION / ADRESSE  
Professur BFL, Fakultät Architektur und Urbanistik ,  
Bauhaus-Universität Weimar  
99421 Weimar  
bernd.rudolf@uni-weimar.de

PARTNER:  
Wettbewerbe Aktuell  
DARL  
Hochschulinitiative „Moderner Aus- und Leichtbau“  
Architektenkammer Thüringen

REALISIERUNG 2023







THINK-TANK - BAUHAUS

The Bauhaus at Weimar was an important impetus for the academic culture of modernity, whose resonance is still felt worldwide today. The idea of workshops became an essential aspect in numerous curricula in the education of architects and designers at all types of universities.

STEGREIF / IMPROMTU DESIGN

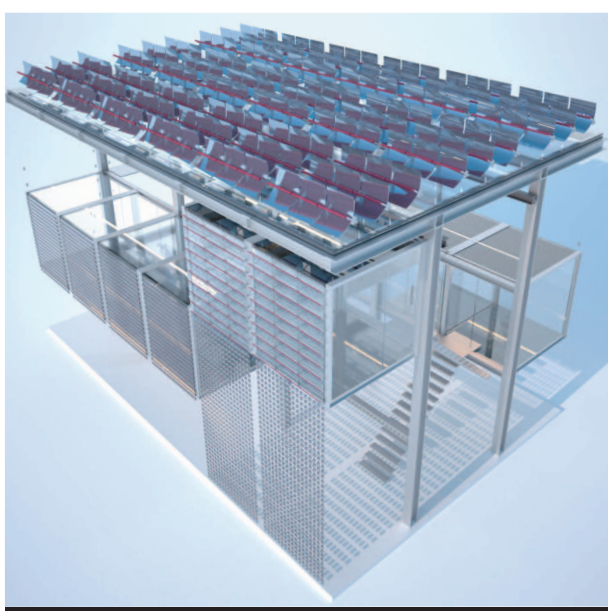

CO-WORKING - BAUHAUS

How much Bauhaus can you still discover today in your university and how could this claim be expressed in a modular micro-architecture that can be sent back to the place of origin of the Bauhaus in Weimar as a communicative cell of thinking in order to establish an interdisciplinary future laboratory?

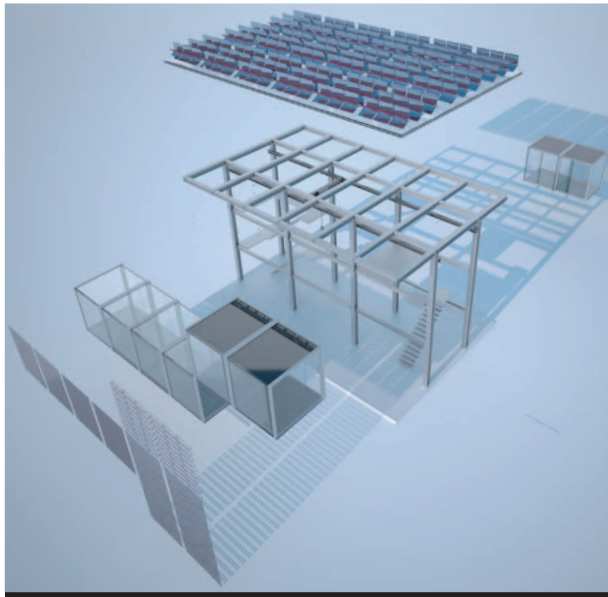

MONTAGE IM X.STAHL

The submitted feedback modules are to be used to create an INTERNATIONAL SPACE STATION, which represents today's Bauhaus in current discourses and which will be realized on the campus in Weimar as a node in the university network. The modules dock on an existing steel skeleton and are equipped with a weather-resistant (room and functional) facade.



REFERENCE ISS / Quelle: satellite.tracker

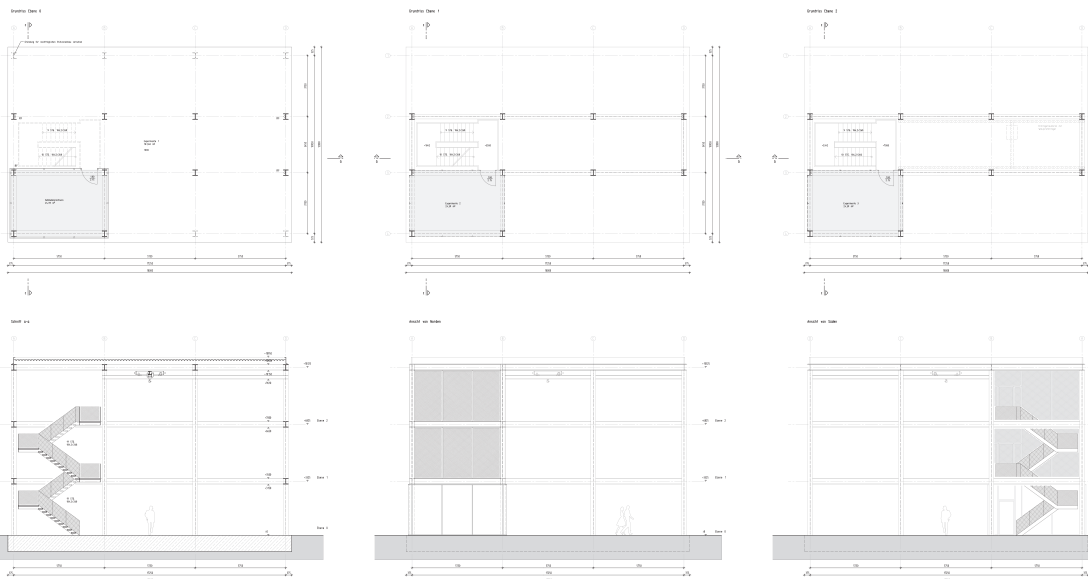

SPACE-STATION

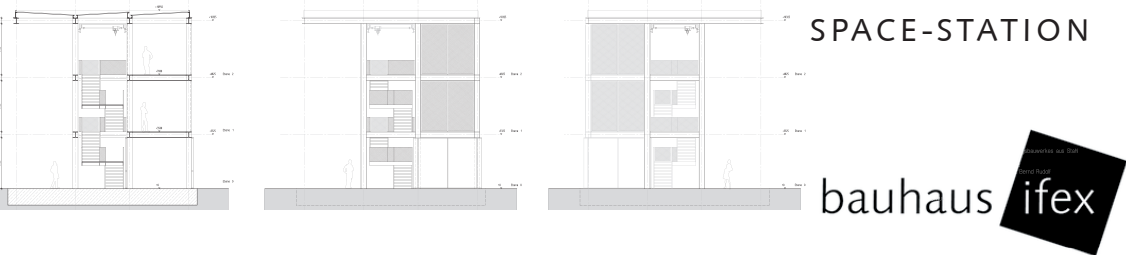

DOWN LOAD:  
<https://www.uni-weimar.de/de/architektur-und-urbanistik/professuren/bauformenlehre/>

EXPECTED RESULTS:  
Floor Plan / Section 1:25 / Axonomertrie / Perspective / Model Photo / Photomontage

maximum 1 poster 840 x 297 mm / see LAY-OUT

DATES / LOCATIONS  
Publication: 26.9.2019  
Congress Denkraum Bauhaus in Weimar  
Delivery: October, 25th / to mail@darl.de  
November, 14th Jury + exhibition in Weimar

LAY-OUT 840 x 297 mm / pdf

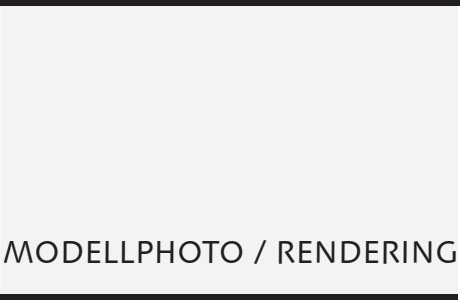

MODELLPHOTO / RENDERING

JURY  
Bauhaus-Universität Weimar /  
DARL  
DEUTSCHE DEKANE- UND ABTEILUNGSLEITER-KONFERENZ

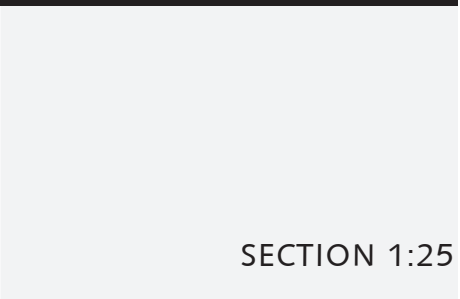

SECTION 1:25

AWARDS ACKNOWLEDGMENTS  
10.000,- € / + Special Price of the Jury /  
Invitation to the workshop in Weimar



FLOOR PLAN1:25

ORGANISATION / ADRESS  
Professur BFL, Fakultät Architektur und Urbanistik ,  
Bauhaus-Universität Weimar  
99421 Weimar  
bernd.rudolf@uni-weimar.de

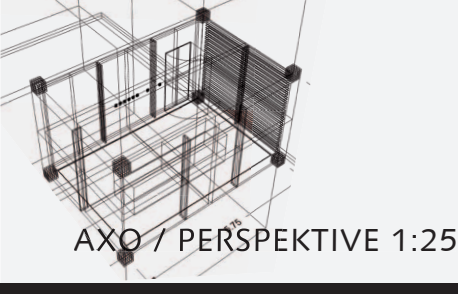

AXO / PERSPEKTIVE 1:25

PARTNER:  
Wettbwerbe Aktuell  
DARL  
Hochschulinitiative „Moderner Aus- und Leichtbau“  
Architektenkammer Thüringen

IMPLEMENTATION 2023

